

Living

IS LIFE

MARZO 2006

NUMERO 9 - €3,80

Real Estate: il top del mercato immobiliare varesino e non solo

Living single: lo yin e yang dell'habitat

Esclusivo: abitare il corpo secondo Parah

Living art: un talent scout di cherubini e madonne andini

Iniziazione al Feng Shui

Sarnico 65: l'intelligenza delle emozioni

Riscopriamo un Nuovo Stile Vivere al Lago

Lago Maggiore
Luino - P.za Libertà
Centro Storico - Fronte lago



Residenza
Victoria

Lago Maggiore
Luino - Via Confalonieri
Centro Storico



Residenza
Giardini '900
blocco "A"

Lago Maggiore
Luino - Via San Pietro
Centro Storico



Residenza
Giardini '900
blocco "B"

Lago Maggiore
Luino - Via San G. Bosco
Centro Storico



Residenza
Giardini '900
blocco "C"

Lago Maggiore
Maccagno - Via Matteotti
zona centrale



Residenza
Verde Lago

Lago Maggiore
Luino - Via del Pozzo
Posizione Panoramica



Residenza
La Luna nel Pozzo

Valtravaglia
Mesenzana - Via Provinciale
Luino - Cuveglio



Centro Commerciale Residenziale
La Vecchia Filanda

Lago Maggiore
Luino - Via F. Cavallotti
Centro Storico



Residenza
Contrada Cavallotti

Gruppo Leccese Real Estate

Costruttori e developer immobiliari dal '79 con competenza specifica nel settore delle realizzazioni residenziali e commerciali.

Promotori e Realizzatori di programmi di recupero edilizio e restauro di immobili d'epoca.

Un network di società immobiliari ed agenzie dedicate alla gestione di patrimoni immobiliari, organizzate con servizi di intermediazione, promozione e consulenza sugli investimenti.

Interlocutori giusti
per la promozione del Tuo immobile!

**Consulenti qualificati
per la ricerca della Tua nuova casa!**

Gruppo Leccese
real estate

Costruzioni Immobiliari e Trading
Project e Facility Management

zone operative:
Lago Maggiore
Lago di Varese
Lago di Lugano
Varese e Provincia

Direzione & Sede: C.so XXV Aprile, 24A
21016 LUINO (VA) - Lago Maggiore
Tel. +39 0332.535528

Filiali e Info Point
Luino - Luino2 - Varese - Varese2 - Laveno
Cuveglio - Ponte Tresa - Germignaga
Area Induno O.

www.gruppoleccese.it



SPERIAMO CHE SIA FEMMINA...

Onore alle donne: marzo è il nostro mese! Non so se fatto ad arte, visto che è definito il mese più pazzerello....che vi sia una sottile insinuazione? Niente affatto, tutto nasce da un evento tragico accaduto, il secolo scorso, negli Stati Uniti. Una fabbrica tessile che impiegava solo donne si incendiò, seminando la morte. Questo fatto scatenò una delle prime rivolte femminili e la mimosa, unico fiore disponibile in quella stagione con cui furono ricoperte le bare, divenne il simbolo della donna. Che da quel dì si sta affermando sempre più, con o senza quote rosa. Già l'aveva intuito il grande regista Mario Monicelli nel suo capolavoro, "Speriamo che sia femmina", ove il matriarcato trionfa su un mondo maschile da lui descritto come debole e senza valori. Sempre parlando al femminile, anche la casa è donna e gli aggettivi per l'una si equivalgono per l'altra. Ambedue possono definirsi, ospitali, spigolose, severe, fredde, calorose, arcigne, armoniose, belle, brutte, raffinate o kitsch e via di seguito. Insomma, tra l'architettura di una dimora e l'architettura muliebre i paragoni sono inevitabili e in questo numero particolarmente "corposo" parliamo anche di un designer mondialmente conosciuto, Parah, uno di casa, visto le sue origini gallaratesi, che prende origine da una di noi che di architettura femminile la sapeva lunga: Edda Paracchini Piazzalunga. E quante volte sentiamo dire: "si vede che in questa casa manca una donna...". Addirittura, gli Spagnoli ci definiscono "la ama de casa", un termine che è il compendio di fata, padrona e anima. Per festeggiare le mie consimili, ma anche i loro compagni, ci immergeremo negli universi delle due metà del Cielo, cercando di carpirne le differenze. Rimanendo in tema, ecco il grande come-back di quella che per secoli fu, in ogni dimora, il regno incontrastato della donna, la cucina, rivisitata e corretta per le esigenze e il modo di vivere della nostra epoca. Altra grande novità di Living di marzo, l'iniziazione all'affascinante disciplina del feng-shui sotto la guida di uno specialista in materia, il bioarchitetto Mario Biganzoli. Gli italiani sono infatti sempre più attenti al proprio ambiente: secondo una recente indagine del Censis basata su 1500 interviste, una famiglia su sei dichiara di desiderare una casa ad alta qualità ambientale. Il 30% di loro non è soddisfatto dell'isolamento termico e acustico delle proprie abitazioni e il 50,7% preferisce il giardino al terrazzo e al box auto. Questo conferma una crescente sensibilità e attenzione per un uso più consapevole dell'ambiente e delle risorse naturali. Un arte dello star bene dunque, che vuole la casa come centro vitale. Attraverso lo studio del feng-shui scoprirete come accentuare o dare benessere al vostro habitat che si rispecchierà positivamente in coloro che lo vivono. Segue una full immersion nell'affascinante pittura artigianale peruviana che ha raggiunto anche Varese, attraverso un esploratore di quest'arte che la mette a disposizione ogni mese al mercatino del centro storico. Infine, visto che con i primi raggi di sole, rinasce prepotente la voglia di evadere, sia per terra che per mare, due miti vi attendono, la Jaguar "really gorgeous" e una strepitosa creazione firmata Cantieri di Sarnico per solcare il mare, bordesando bordesando sotto il solicello tiepido in compagnia di Living!

Nicoletta Romanò

Gli unici percorsi totalmente imprevedibili saranno quelli della vostra mente.



Disponibile nelle motorizzazioni diesel da 163 CV a 231 CV e benzina da 150 CV a 258 CV, tutte Euro 4. Trazione integrale xDrive sui motori a sei cilindri.

www.bmw.it



Piacere di guidare

07 Real estate show

La profondità della superficie...

Living people 40

Raffaella Currier trionfa in Campidoglio

08 Living Feng Shui

Feng Shui, in armonia tra Terra e Cielo

Living Design 42

La cucina "vivente", un capolavoro firmato Whirlpool

10 Real Estate

Living single: lo yin e lo yang dell'habitat

Varese on the move 44

Ritratto di famiglia in un interno

21 Living art

Un talent-scout di Cherubini e Madonne andini

Living Green 46

Oltre la siepe

24 Living architettura

La perseveranza del Volo...

Le stelle in casa 48**26 Living Design**

L'arte di abitare il corpo secondo Parah

Dog's House 50**28 Living Design**

La cucina, l'ombelico dell'habitat

Real Estate: il top del mercato immobiliare 54**32 The Blooming House**

Flower lover

Aste immobiliari 82**34 Living motore**

Il mito Jaguar, uno stile unico ed inconfondibile

36 Abitare il mare

Sarnico '65, l'intelligenza delle emozioni

Editore: LISL SRL - via Cavallotti 4 - Varese
 Direttore responsabile: Nicoletta Romano
 Agenzia: Mach srl - www.machsrl.net
 Direttore creativo: Mauro Alfaroli
 Art director: Silvia Gobbi
 Art assistant: Veronica Castellini
 Fotografi: R. Riccardo Ranza - Donato Carone Foto80 -
 Mauro Martignoni - Alberto Lavit
 Prestampa e stampa: CMC s.r.l. - Barasso (VA)

Per qualsiasi informazione spedire mail a: gio.living@cmdigitalprinting.it

Reg. Trib. Varese N° 829 del 27 aprile 2002.

Pubblicazione mensile registrata presso il tribunale di Varese N° 829 del 27 aprile 2002

La CMC s.r.l. non è responsabile della provenienza e della veridicità degli annunci, né di tutte le conseguenze che ne possano derivare. Non è inoltre responsabile di eventuali ritardi e/o perdite causate da mancata o errata pubblicazione. La direzione si riserva il diritto di modificare, rifiutare o sospendere un'inserzione a proprio insindacabile giudizio.

È vietata la riproduzione totale o parziale del seguente periodico. Tutela dati personali: l'editore garantisce la massima riservatezza dei dati forniti dagli abbonati o dai destinatari del periodico in genere. In relazione alla legge 675/96 il suo nominativo potrà essere cancellato dalle nostre liste commerciali facendo richiesta scritta a CMC s.r.l.

LYCRA

info partnership: www.parah.com

Parah S.p.A. - tel. +39 0331704200

parah®



foto di Donato Carone

La profondità della superficie...

CONSIGLI PER GLI ACQUIRENTI

Per la "par condicio" molto in voga in questo periodo, dopo essermi rivolto ai venditori, mi permetterò di dare qualche semplice e disinteressato consiglio agli acquirenti. "Signor Bossi, vorrei un rustico già ristrutturato in centro Varese con giardino, vista lago e monti, perfetto e da spendere poco". A una richiesta come questa, assurda, che molto spesso mi viene sottoposta rispondo "Lei non deve rivolgersi a me, le consiglio d'invocare Padre Pio". Il tutto con grande stima e rispetto per il sant'uomo e per i giusti di ogni religione, onde non scatenare un altro caso delle "vignette". Quanto detto per sottolineare il fatto che spessissimo il probabile acquirente non ha le idee chiare e quasi neppure sa quel che sta cercando. O io sono una calamita per gl'indecisi oppure sovente chi cerca casa assembla tutte le sue necessità e preferenze costruendosi un'idea d'immobile che non esiste in natura. Per fortuna esistono persone cui la casa serve veramente, che non vanno a cercare la luna nel pozzo, ma qualcosa consono al proprio nucleo familiare ed alle proprie finanze. A loro mi rivolgo con i soliti consigli che, come più volte detto, appaiono come la scoperta dell'acqua calda, ma in verità hanno più peso di tanti paroloni infarciti di neologismi e idiomi stranieri. Anzitutto, dato il suo costo elevato, la casa deve essere oltre che il luogo per abitare, un investimento. Chi compera deve porsi il problema che un giorno potrebbe rivendere l'immobile, quindi, deve pensare alla sua commerciabilità. Ubicazione, solidità costruttiva, comodità per vicinanza di negozi e mezzi pubblici e tranquillità devono essere elementi cui non bisognerebbe prescindere nell'acquisto. La casa non solo ci deve proteggere dalle intemperie meteorologiche ma anche da quelle, talvolta più gravi, finanziarie.

E' un bene reale, fatta di materiale solido, tangibilmente solido non come il bene mobile, il denaro, i titoli azionari ed obbligazionari, per esempio, che possono valere oro e diventare velocemente carta straccia. Non bisogna essere degli esperti: comperare ai prezzi reali di mercato significa già avere fatto un affare. Non siamo infatti speculatori che dobbiamo monetizzare a breve per constatare la bontà dell'investimento. Il tempo è a nostro favore e mentre abitiamo, la nostra casa acquista valore e seppure non dovremo mai venderla ci farà piacere constatare che il nostro gruzzoletto nel tempo sarà aumentato sensibilmente. Vero che queste cose ve le poteva dire anche l'uomo della strada? Purtroppo però constato tutti i giorni che molti potenziali acquirenti si fanno incantare dagli "specchietti per le allodole" disattendendo totalmente quei piccoli consigli appena dati. In questo periodo storico poi c'è una legge in Italia (la 210 del 2005) che tutela in modo completo l'acquirente e che riapre il mercato della casa in costruzione. Questo però sarà l'argomento importantissimo del mio prossimo articolo e per non annoiarvi desidero concludere facendovi sorridere. Un giorno capita nel mio ufficio una distinta e piacente signora di mezz'età. Passa subito al tu chiamandomi per nome, conosceva bene i miei genitori, e mi chiede di trovarle urgentemente un appartamento in Piazza Monte Grappa per poter vivere. "Sai da quando non c'è più il mio Giuseppe (nome di fantasia) una donna sola come me ha paura di tutto ed unicamente in Piazza Monte Grappa mi sento sicura. Non propormi in altro luogo perché già Corso Matteotti è lontano!" E giù a piangere mettendomi a disagio ed invocando il nome di quel marito che, per tutta la sua vita, notoriamente, era stato il suo schiavetto, maltrattato in tutto i sensi..... Tutte le mie proposte venivano bocciate perché non ubicate nella citata piazza. Finalmente, anche perché ogni giorno mi chiamava piangendo al telefono, trovai proprio sotto la torre civica l'appartamento che sembrava costruito per le sue esigenze. Si negò per due volte poi mi disse asciutta: "Ho concluso ieri l'acquisto di una villetta isolata nei boschi di Arcisate!" Ero sul punto di andarmi a sdraiare sul lettino del mio amico psicoterapeuta per indagare, all'interno della mia psiche, cosa avevo sbagliato quando la mia fidata segretaria, col fiuto femminile, mi riportò alla realtà facendomi intendere che la signora aveva velocemente rimpiazzato il povero Giuseppe e le sue paure femminili erano svanite. Mi misi a ridere di gusto perché in quell'istante mi venne in mente un proverbio milanese, ai più sconosciuto: "Donna che piange e cavallo che suda, sono falsi come Giuda".

Mi scusino tanto le signore e le femministe ma la saggezza popolare, nella quale il più delle volte alberga la verità, non l'ho inventata io!

FENG SHUI, in armonia tra Terra e Cielo

INIZIAZIONE AL FENG SHUI

Sempre più la bioarchitettura che si ispira alla filosofia orientale del Feng-Shui, attrae e viene applicata dalla civiltà occidentale che tende a creare armonia e benessere nell'ambiente in cui vive. Abitazioni ed uffici vengono ubicati ed orientati secondo le regole di questa disciplina millenaria. Da questo numero in poi Living, con l'aiuto di Mario Biganzoli, autorità in materia, vi farà scoprire i segreti del Feng Shui iniziando, non in maniera didattica e superficiale ma partendo dal suo concetto intellettuale, in modo da assimilare in profondità le sue vere motivazioni.

Feng come vento e Shui come acqua, una Filosofia di vita oltre che una Scienza

Sono le due forze dinamiche della Natura che, con il loro moto perpetuo, armonicamente plasmano il nostro pianeta che vive. Questo è il segreto, accettare il principio che la nostra Madre Terra sia un organismo vivente e noi siamo solo piccoli ospiti in uno spazio temporale fra massimi e micro sistemi. **Questa Scienza nacque in Cina circa 3000 anni fa, si estese a molti paesi dell'Estremo Oriente e si consolidò nei canoni della Filosofia Taoista, assimilando i principi dello Yin e dello Yang e dei Cinque Elementi.** Yin e Yang è la valenza dell'esistente. Tutto ciò che esiste, sia statico che dinamico, ha una polarità, con un più e un meno, un davanti e un dietro, un giorno e una notte, un maschile e un femminile, una inspirazione e una espirazione, un'espansione e una contrazione, proseguendosi lungo l'infinito percorso dell'esistente. **Questa funzione dualistica è considerata l'equilibrio energetico della vita.** Se c'è squilibrio c'è degenerazione e non può esistere Yang senza Yin e viceversa. **In tutto ciò che esiste vi è un unico grande Campo di Forze o Vento Energetico che avvolge tutto.** In Cina lo chiamano CHI (pronunciare Ci). Questo Vento Energetico che tutto permea arriva sulla Terra, una parte entrando in essa attraverso i poli e fuoriuscendo alla superficie, un'altra parte colpendo la superficie e tutti gli esseri viventi. Il Chi si muove sinuoso ed in modo armonico sulla superficie della Terra, un po' come il Campo Elettrico e Magnetico naturale. Sono le caratteristiche morfologiche ed orografiche di un luogo che stabiliscono la quantità di CHI presente in quella zona. **Applicando il Feng Shui, scopriremo quali sono le tecniche per individuare un luogo propizio per la nostra abitazione e le regole per distribuire il CHI all'interno dell'edificio. Lavoreremo sulle forme, sugli ambienti, sulla disposizione degli arredi, sui colori, sui materiali e su molti altri piccoli accorgimenti utili a rendere la vostra casa come: "la CASA come Luogo dell'Anima".** Il Feng Shui è "armonia, buon senso, saggezza e semplicità", principi lontani da soluzioni costose, uso di materiali protetti e scelte stravaganti.

I Cinque Elementi rappresentano le forze, le energie della natura e non descrivono la materia ma l'anima, l'essen-









za della materia. LEGNO, FUOCO, TERRA, METALLO, e ACQUA sono gli elementi che, se inseriti in un ciclo armonico sostengono la realtà, altrimenti la distruggono. Le metamorfosi necessarie per raggiungere l'Armonia seguono questa sequenza: il LEGNO brucia e alimenta il FUOCO che con le ceneri nutre la TERRA che forma i METALLI (minerali), che fondendosi formano i fluidi, l'ACQUA alimenta il Legno (vegetali). Il processo inverso negativo è il Metallo che taglia il legno che penetra la Terra che interrompe l'Acqua che distrugge il Fuoco che fonde il Metallo che taglia il Legno. Queste valenze della Natura associate alla polarità Yin e Yang sono i pilastri del pensiero Taoista e sostengono tutto il vissuto e l'indotto della sua civiltà, spaziando dall'Architettura alla Medicina, dall'Astronomia alla Letteratura.



Il Feng Shui è un metodo per vivere in armonia con le energie della Terra, un insieme di tecniche e di conoscenze che si possono applicare al nostro spazio personale e all'ambiente che ci circonda. La sua filosofia è una felice convivenza fra gli esseri umani, gli animali e il paesaggio. Dobbiamo essere consci che è conveniente rispettare l'ambiente che ci ospita e ricordarci che un "battito di farfalle a Hong Kong può far scatenare un uragano a New York".

	LEGNO	FUOCO	TERRA	METALLO	ACQUA
					
FORMA	Alto, cilindrico	Triangolare	Piatto	Rotondo bombato	Ondulato
PUNTO CARDINALE	Est	Sud	Centro	Ovest	Nord
STAGIONE	Primavera	Estate	4 stagioni	Autunno	Inverno
COLORE	Verde	Rosso	Giallo	Bianco	Nero-blu
VEGETALI	Rampicanti	Fiorite	Ricadenti	Appuntite spinose	Ondulate

Mario Biganzoli, gallaratese, è uno dei massimi esperti in bioarchitettura. Frequenta la facoltà di architettura al Politecnico di Milano, e si specializza in bio architettura all'Università di Zurigo. Continua gli studi di Bioarchitettura Orientale presso l'Istituto Uomo e Ambiente di Milano ove si diploma presentando una tesi sul Feng-Shui. Da 20 anni in politica, nel '97 entra nell'amministrazione Comunale di Cardano al Campo come Assessore, realizzando, unici in Italia, un Parco Pubblico seguendo le regole del Feng-Shui ed una Scuola Materna in architettura Steineriana. La sua forma mentis e il suo operare è forgiato sui principi di un'architettura come scienza che realizza opere nell'alveo delle leggi e dei sistemi in armonia tra le energie del cielo e della terra, basata sugli aspetti della scienza medica e non tecnologica essendo quest'ultima riservata agli ingegneri. Una concezione di filosofia architettonica che con le sue opere si orienta tra la prevenzione e la terapia, una scelta fra l'essere e l'avere.

Living single:

Lo yin

Carla Forte

L.I. CONFIDENTIAL

con il Direttore

Il significato di casa?

- Un rifugio per rilassarsi ma anche una sorta di teatro personale di cui sono attrice e regista.

La prerogativa che le fa amare una casa?

- Il fatto di sentirla in sintonia con la mia personalità.

Qual è l'elemento primario che deve esistere in una casa?

- Un'anima, una specie di nume tutelare del luogo che coincide con l'essenza dei desideri più profondi di chi la abita, che si manifesta nelle sue scelte e nel suo modo di vivere.

Quale angolo della casa predilige?

- La zona living-pranzo e lo studio. Quelle in cui vivo di più.

Lo stile o l'architettura preferita?

Uno stile eclettico in cui arredi e oggetti, non necessariamente di valore eccessivo ma accostati con gusto, diano un risultato complessivo di eleganza originale e disinvolta.

Le tonalità?

- Mi piacciono le tonalità calde: c'è poco spazio nella mia tavolozza per colori e tonalità freddi.

La cosa peggiore in una casa?

- Un'atmosfera banale.

L'elemento che rappresenta l'anima del suo habitat?

- L'allegria del mio camino sempre acceso, la musica, i miei libri.

La casa è più un'isola per meditare o un luogo per ritrovare gli amici?

- Entrambe le cose in momenti diversi.

Il suo architetto "culto"?

- Marka Cazuit Bollea per la magia della sua immaginazione visionaria che si riflette nelle sue case dall'atmosfera onirico-metafisica.

Techno o tradizionalista nei materiali?

Né l'uno né l'altro in senso assoluto.

I suoi materiali preferiti?

- Il legno, il tessile per cui ho una vera passione ma anche gli specchi intesi come lavagne riflettenti su cui mi piace scrivere versi di poesie o aforismi, in tal modo non è più soltanto un'immagine esteriore a riflettersi ma anche una interiore.

Luce diffusa o puntuale?

- Luci diffuse che diano una percezione di calore ovattato.

Comfort o perfezione?

- Cerco di trovare la giusta fusione.

Lo yin: Carla Forte, artista varesina. Il suo habitat è lo specchio della sua anima: la sua femminilità espressa con gusto scenografico, ha fatto della casa il suo teatro personale.



e lo yang

del'habitat

Cristiano Villasanta

L.I. CONFIDENTIAL
VING

con il Direttore

Il significato di casa?

- Rifugio o tana, luogo d'incontro per serate con gli amici e nello stesso tempo lo specchio del mio essere caldo, accogliente, ospitale

La prerogativa che le fa amare una casa?

- Circondarsi delle cose che amo e mi piace guardare la casa che continua a evolversi e cambia a secondo delle mie esigenze

Qual è l'elemento primario che deve esistere in una casa?

- Bello da viverci e utile sempre

Quale angolo della casa predilige?

- Il bagno, le sale

Lo stile o l'architettura preferita?

- La fusione di tutti gli stili in uno, di cui non si notino le differenze di età'. Difficile? Ci provo. In tutti gli stili c'è sempre qualche cosa che non mi piace e allo stesso tempo mi piace molto

Le tonalità?

- Indubbiamente la macchia, uno o due colori forti attenuati dal classico neutro ma caldo

La cosa peggiore in una casa?

- I tappeti e affini

L'elemento che rappresenta l'anima del suo habitat?

- I divani e poltrone

La casa è più un'isola per meditare o un luogo per ritrovare gli amici?

- Ritrovare gli amici, anche in cucina si può meditare anzi medito e mi rilasso di più quando cucino per gli amici!

Il suo architetto "culto"?

- Mongiardino

Techno o tradizionalista nei materiali?

- Entrambi. Che siano facili da mantenere e soprattutto duraturi

I suoi materiali preferiti?

- In questo caso la resina, acciaio e legno visto che produco e creo mobili

Luce diffusa o puntuale?

- Dipende dalle stanze, ma principalmente diffusa

Comfort o perfezione?

- La loro fusione. Un design particolare, piacevole alla vista, anche techno ma sempre utile, comodo e maneggevole.

Lo yang: **Cristiano Villasanta**, giovane decoratore e designer affermato nella società milanese. Un habitat che rivela innovazione, modernità, ricerca scrupolosa dei materiali, gusto deciso a tinte forti

Quando l'interprete è Lei...

Carla Forte pittrice e creativa tout court sullo sfondo del suo palcoscenico privato, un prezioso ed antico arazzo in seta cinese. Stilista per eredità familiare, specializzata in tele floreali ed ex allieva del maestro Piero Vignola, Carla Forte fa parte dell'Associazione Artisti Indipendenti.

Vista dall'esterno sembra una casa come ne esistono tante fuori dal centro storico, si intuisce che all'origine doveva essere un casale edificato verso la metà ottocento. Una struttura pensata per un utilizzo semplice e razionale e destinata alle necessità dell'epoca: niente stucchi, dorature o decorazioni destinate a far colpo sul passante. La situazione cambia varcando la porta d'ingresso: l'appartamento ha mantenuto la struttura originaria con le spesse pareti divisorie dell'epoca ma ha acquisito una diversa anima, una nuova complessa personalità non dovuta alle esigenze del vivere moderno ma esclusivamente alle necessità armoniche di chi la vive. Un luogo che soddisfa senza menzogne l'estro creativo della sua unica abitante, Carla Forte.

Si capisce subito che nel rapporto con la sua casa segue la via emotiva, che niente è un capriccio ma la testimonianza dilatata del suo modo di essere e di concepire una propria filosofia estetica ideale. L'ambiente non rispetta nessun cliché borghese, moderno o minimalista, ma una riuscita ed accogliente funzione scenica voluta e destinata ad un unico interprete, lei!

L'arredamento è la somma di opere e mobili, in stili, epoche e provenienze diverse, manifestazioni di un'esigenza culturale che rivela il carattere della proprietaria molto più del dialogo. Una single apparentemente ermetica ma in realtà, come molti creativi, solo e semplicemente riservata, che si è creata fra le mura del casale un approdo dove esprimere tutto il suo eclettismo, frutto anche della sua preparazione professionale. Allieva della Marangon, i famosa scuola per stilisti milanese e con un'ulteriore preparazione da modellista. Carla, oltre alla sua abituale attività come free-lance, si dedica con talento anche alla pittura. I soggetti che preferisce sono floreali e rispecchiano attraverso le loro calde tonalità il suo carattere e il suo sentire.

L'entrata dal gusto rétro che avrebbe incantato Toulouse Lautrec o Baudelaire e che rispecchia l'anima di colei che la abita, una sorta di "belle Otero" nella sua casa, fra le più antiche di Casbeno.





Il tavolo della creazione nello studio della pittrice: in stile modernariato anni '50, è stato rivisitato dall'artista che gli ha dato, a colpi di pennellate sapienti, un tocco grintoso e molto trendy.



Elefante, braccialetti, un vecchio libro aperto: dettagli dall'anima déco che si ritrova ancora una volta nell'universo privato dell'artista.



L'angolo meditativo e caldo di una ragazza single: camino acceso, luci soffuse. Ideale per assorbirsi nella lettura di un buon libro.

La magnifica prospettiva di questa casa che si fa meglio apprezzare in abito da sera: la luce soffusa accarezza voluttuosa gli oggetti, mélange di pezzi arabi e di mobili d'epoca lombarda e souvenirs de Chine, come i preziosissimi soprakimoni, chiamati Furisode.



L'antro di Venere: la sala da bagno che segue la logica dello stile e del sentire di colei che la abita: colfeuse Biedermeier, stampe antiche, preziose conchiglie, lampadario a gocce illuminate a candela e ornato da muschio e rami di edera.



Camera da letto romantica, con il suo letto a baldacchino, montagne di cuscini dalle preziose federe della nonna, voluttà baudeleriana del copriletto in guanaco.



Un altro scorcio di questa casa dal décor teatrale. Sulla sinistra si intravede lo studio della pittrice.



Quando il protagonista è Lui...

Uno scorcio del salone della casa milanese di Cristiano Villasanta. Sullo sfondo una magnifica veduta di New York, opera del pittore francese Eric Peyret. Sedie in wengé. Antico baule di famiglia su cui poggiano una preziosa collana di preghiera ortodossa, un bracciale etnico sudafricano e delle ciotole in legno di cocco e argento, una linea firmata da questo decoratore d'interni. Il divano rosso "Mekong" della ditta Boffi di Lentate sul Seveso è accompagnato da un tavolo, cosiddetto da tè, in tek effetto graffiato, anch'esso disegnato e fatto realizzare in Birmania da Villasanta. Pavimento in resina trasparente ove si possono annegare foglie o oggetti.



Fammi vedere come abiti e ti dirò chi sei! Non sempre questo assioma funziona ma in questo caso è perfettamente calzante: raramente una casa può rappresentare meglio il carattere di un single come quello di **Cristiano Villasanta**, rampollo dell'antica borghesia milanese che si è imposto come decoratore d'interni sorprendendo la Milano chic con il suo "Giardino di Song Be", uno spazio che offre una sorprendente profusione di elementi decorativi. Nel suo appartamento si respira subito una duplicità intenzionale, una sorta di complicità fra il progetto cosciente e il fantastico incosciente, in una atmosfera senza affettazione, in certi casi rivoluzionaria senza essere gratuitamente scontata. I pavimenti sono rivestiti in resina, un materiale che permette di aver inserite delle figure, come il pesce immerso nel suolo del bagno, le pareti sono dipinte con vernici che rendono un effetto satinato o rivestite con tappezzerie inglesi.

Pur nella sua originalità, l'ambiente non ha nessun tratto di esuberanza cromatica anzi lascia quasi intendere un puritanesimo stilistico che non dà addito a nessuna funzione scenica inutile ma che fa godere tutti gli spazi. I mobili, i quadri e le



Due piatti di Fornasetti. Nello sfondo la cucina da single, essenziale e raffinata. Degno di nota il sapiente utilizzo del vetro per aggiungere luce e dando al contempo un tocco di stile..

Atmosfera cosy per l'angolo biblioteca con una "mériidienne" in giacinto d'acqua intrecciato in modo particolare, disegnata e prodotta da Cristiano Villasanta. Il tavolino, anch'esso firmato da lui è in tek rivestito in guscio d'uovo. Questa linea era inizialmente destinata ai bagni, e realizzata in diverse delicate tonalità. Sullo sfondo lampada Twirl per Fabbian, disegnata dall'architetto varesino Francesco Lucchese.

Il salone visto dal lato opposto. Sullo sfondo un mobile di famiglia della scuola del Maggiolini fine settecento. In primo piano una suggestiva tela birmana. Grande utilizzo del vetro per aggiungere luce.

lampade sono frutto dell'esperta ricerca professionale di Cristiano e dei conseguenti suoi viaggi internazionali, o provenienti dal casato avito. Ogni stanza è permeata da un'atmosfera con un proprio tema di colore, ottenendo così un notevole effetto armonico per ogni luogo.

Tutta la casa riflette cultura senza ostentazione, non è certo una tana in simbiosi con un presunto machismo imperante ma l'esempio di una riuscita sintonia fra un uomo e il suo privato.

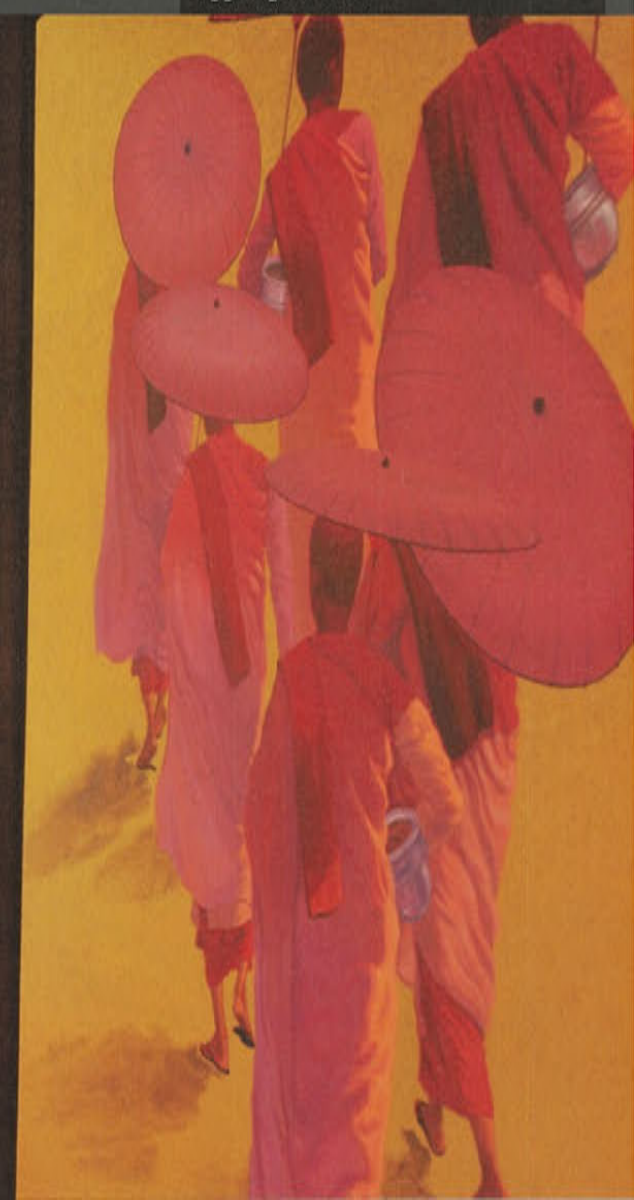



La sala da bagno, dalle pareti dipinte in veneziano. Nello sfondo, il "private corner", raffinatissimo nella sua sembianza di grotta nera, illuminata ad arte.



Verde giada intenso e arancio lacca per il sofisticato bagno degli ospiti.



La galleria degli antenati nel dressing di Cristiano Villasanta.

Lo Show-room
"I Giardini di Song Be"
si trova al 10 di Via Savona 10
a Milano.

Uno scorcio della camera
da letto che fa tutt'uno
con la sala da bagno
grazie ad un raffinato
gioco di archi.



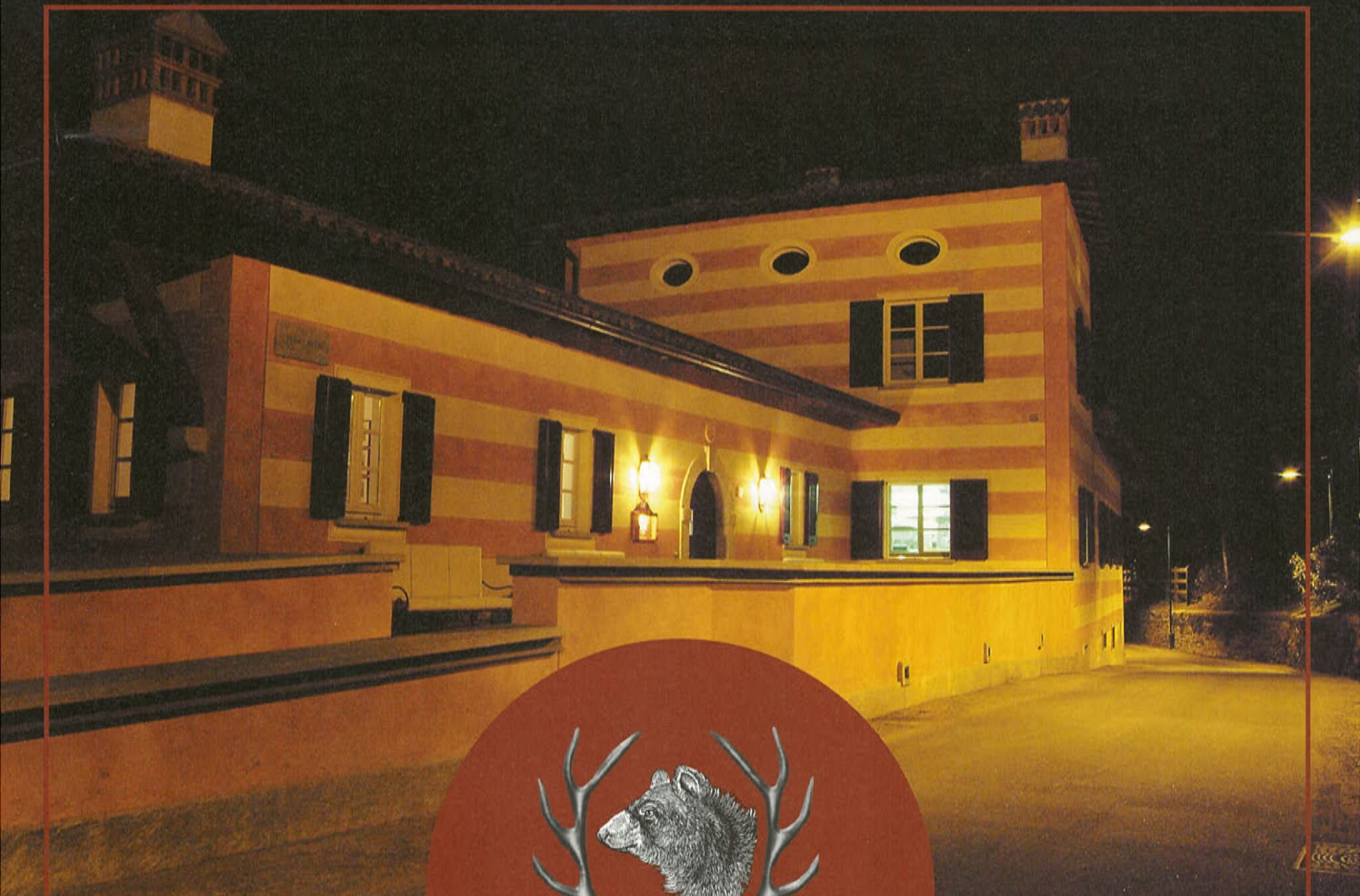

RISTORANTE
TANA D'ORSO

Nell'antico Borgo di Mustonate

Varese, Mustonate di Lissago - Via Mottarone, 43 • Telefono 0332 320 392 - chiuso Mercoledì

Un TALENT-SCOUT DI CHERUBINI E MADONNE ANDINI

FOTO DI RICCARDO RANZA



Ex pubblicitario, stanco di frequentare ambienti mediatici legati solo ai consumi e intimamente vocato verso un respiro culturale diverso, **Filippo Altieri** è divenuto uno dei maggiori esponenti responsabili di un fenomeno che coinvolge un notevole numero di appassionati, sempre in aumento, che desiderano quadri raffiguranti figure angeliche di scuola tradizionale peruviana. Opere che in Italia non hanno solo l'onore dell'esposizione nelle grandi gallerie ma sono a volte anche presenti nei vari mercatini d'arte o scovate attraverso la pratica del passaparola. Quasi uno stormo celeste calato dalle montagne andine e che attraversando l'Atlantico viene a posarsi nelle case degli italiani, e non solo, portando con sé i tratti più caratteristici della pittura coloniale barocca. Perché scegliere, oltre che per i gusti e le valenze pittoriche una tela che rappresenti gli angeli? Apparentemente semplice, ma in realtà estremamente personale e complesso, è il rapporto interiore che ognuno di noi ha nei confronti dell'iconografia mistica della funzione angelica: anche il pensatore più iconoclasta non può esimersi facilmente dal riferirsi a loro nel definire certe molteplicità della condizione umana, come la bellezza, la soavità, l'amore, l'amicizia, la comprensione e la protezione. L'universo angelico ci accompagna e avvolge in un mitico, dove esistono i valori di un sentire che non si è mai fermato nel tempo come conferma della sacralità, ma contemporaneamente si esprime anche nelle realtà della normale naturalità dell'idealizzare umano. Altieri è un appassionato ricercatore di immagini che comunicano queste ed altre sensazioni attraverso un'arte nata in Europa e arrivata in Perù come sostegno all'opera di evangelizzazione coloniale. La sua ricerca è stata un percorrere a ritroso la storia e gli altopiani andini, sino a Cuzco, dove tuttora operano soggetti ancora intrisi dello stile definito "**barocco coloniale**", che trovano nella pittura l'indipendenza economica assieme ad un riconoscimento sociale difficilmente ottenibile con altre attività. Creatori di opere gradevoli, dalla rifinitura delicata e meticolosa: Madonne e angeli con trine fruscianti e ali screziate come arcobaleni, rappresentanti di appartenenza a gerarchie angeliche diverse, alcuni portatori di simboli mariani, altri rappresentano gli arcangeli. Le vesti sono sempre sontuose, i volti stereotipati, simboleggiando un'arte molto diversa da quella europea. I soggetti sono sempre rappresentati giovani e imberbi, come esseri asessuati, a volte vestiti con indumenti femminili e a volte con costumi di soldati seicenteschi e muniti di archibugi: quasi un'armata celeste reclutata per custodire e proteggere le nostre case comunicando intimamente uno stato di grazia e di fiducia.



La cosiddetta "Virgen de Gaudalupe"

Tutte le prime domeniche del mese,
Filippo Altieri è presente con le sue opere al mercatino di Varese.
Per informazioni telefonare allo 02/3538408.
Ivana Altieri è presente tutte le domeniche al mercatino di Bollate.

Il fascino indicibile, quasi un'allure russo- ortodossa, della camera da letto di questa collezionista ove vegliano una quarantina di madonne andine. Grazie al prezzo ancora abbordabile di queste opere, i collezionisti abbondano, uno di questi ne possiede 120.





Il salone della casa di caccia, di Raffaella Andreoli, alle porte di Milano ove spiccano tre tele raffiguranti angeli armati provenienti dalle botteghe d'arte di Cuzco che da secoli si tramandano i loro secolari segreti di padre in figlio.

Raro esemplare di "Virgen Morena"



Questi dipinti conquistano a prima vista anche gli amatori più esigenti: l'architetto di Versace a Miami, vedendoli esposti ad un mercatino a Genova, ne comprò in gran numero. Esponenti dell'intelligenza milanese ne hanno ricoperto le pareti delle loro sofisticate abitazioni. La buona borghesia torinese ha fatto strage svuotando letteralmente la galleria "Catartica Arte Contemporanea", durante la Mostra intitolata "Los Angeles Arcabuceros", svoltasi tre mesi orsono. Il segreto di queste opere del XXlesimo secolo dalle calde e vellutate tonalità evocanti la scuola fiamminga consiste nel trovare immediatamente il loro posto in qualsiasi interno, contemporaneo, classico o antico che sia.

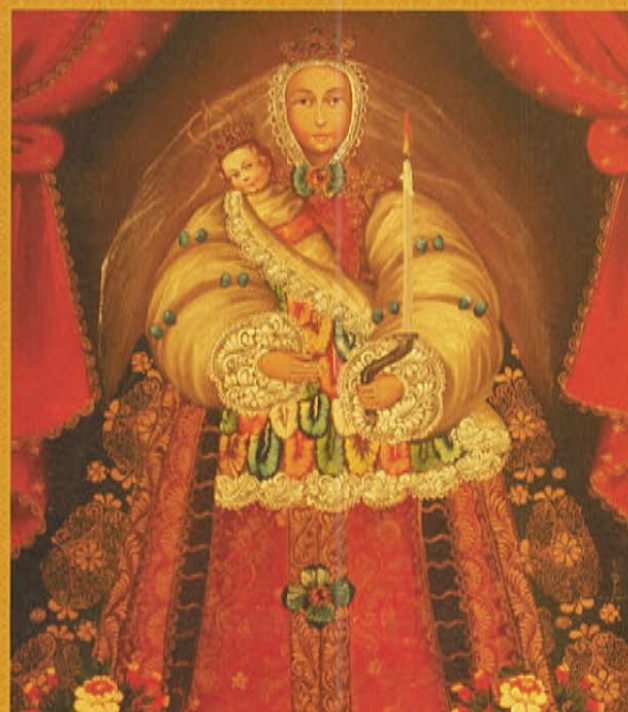



La perseveranza del Volo ...

"E' necessario identificare la realtà delle cose nella mobilità, per far nascere sempre qualcosa di nuovo ..."

Henry Bergson

Ci sono luoghi che senza saperlo fanno parte della storia di ciascuno di Noi, e nascondono un legame che rimane sconosciuto fino a quando non lo si riscopre casualmente... nel tempo di uno sguardo. Allora è come se in quell'istante ci ritrovassimo in uno spazio da sempre a noi destinato. Potenza del fascino evocativo di una memoria, la nostra, che credevamo sopita. Ci sono luoghi e ci sono edifici... elementi di una città che muta, e che deve costantemente modificarsi per sopravvivere. Palazzi, piazze, strade, giardini sono, nel loro evolversi, lo scenario che accompagna le nostre emozioni, è la nostra vita che cambia. E in questo mutamento continuo l'architettura diventa testimonianza di esperienze vissute che lasciano il segno nell'immaginario di chiunque viva la città stessa, modellandone su di essa la propria storia. E' proprio in questa ricerca di continuità che si inserisce lo sforzo progettuale di riportare alla luce tutto ciò che il tempo, passando oltre ha dimenticato, mediante un dialogo dove presente e passato siano comprimari nel rispetto reciproco della propria identità. Quello che ci permette di ritrovare spazi dimenticati e riscoprire suggestioni perdute è lo studio del disegno e della forma, la ricerca di nuove prospettive, la reinterpretazione di un tema mediante l'uso di materiali nuovi o di un colore diverso, la sequenza nella scelta delle luci e delle ombre. Credo, in altre parole, che sia necessario Risvegliare il cuore delle strutture per restituire a Loro la mobilità, lo slancio vitale...e per permettere a Noi di continuare ad immaginare.



Varese - Ex Ospedale dei Poveri (1656 - 2005) prima e dopo il restauro.

Patrimonio

Al vertice di ogni opportunità.



Risparmio assicurato,
vantaggio garantito.



Auto

Accende la protezione, spegne i costi.



Salute

L'assicurazione che si prende cura di te.



Famiglia

Per amore e per interesse.



Professione

Quando il valore sei tu.

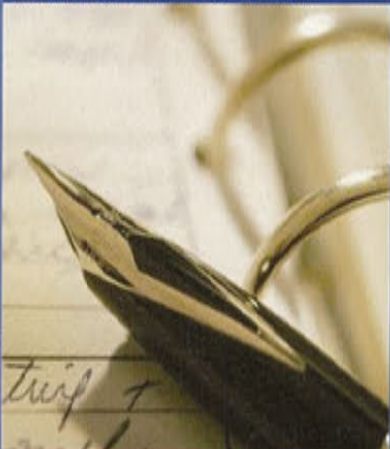

Autonomia

Il privilegio degli anni migliori.



La Protezione Finanziaria consiste nell'accompagnare i nostri clienti, privati, piccole, medie e grandi imprese, durante il corso della loro vita, rispondendo alle loro necessità di prodotti e di servizi che tutelano la famiglia, il lavoro, la salute, il patrimonio.

La Protezione Finanziaria è anche la concezione che abbiamo del nostro mestiere e del modo di esercitarlo. Ogni giorno, aiutiamo i nostri clienti a vivere con fiducia, fornendogli ascolto e consulenza.

AXA, il nostro mestiere è la protezione finanziaria



SERGIO ROVERA
ASSICURAZIONI

21013 Gallarate - Via XXII Marzo 35 - Tel. 0331 794245 - 21100 Varese - Via Cavour 12 - Tel. 0332 239578

www.assicurazionirovera.it - info@assicurazionirovera.it

vivere con fiducia

L'arte di abitare il corpo secondo Parah

La seduzione è femmina, come casa, arte e donna. Una casa seduce in gran parte per la sua architettura, per le sue forme, esattamente come un'opera d'arte. E la donna? La donna è il più bell'esempio di architettura in natura, con i suoi pieni, le forme curvilinee, i suoi angoli. Ma, come le case, a volte ha bisogno di un ritocco, di un sostegno, di rinforzare in maniera più pronunciata il suo balcone per meglio esporre i suoi gerani o rendere ancor più attraente il suo "bow-window" posteriore...Parah è oggi l'architetto-designer più creativo per il corpo in quanto habitat e anche senza pari come decoratore d'interni: perché, chi disse mai "sotto il vestito niente?". Chi può pensarla così? Solo un maschio stressato e misogino. Un uomo che legge per prima cosa l'ultima pagina di un giallo per arrivare subito al risultato, che non sa centellinare un rosso corposo nel giusto bicchiere o brindare con una coppa di champagne. Come, visitando una dimora, si viene attratti dai luoghi reconditi ed un po' nascosti, così, le donne amano nascondere come sono intimamente, un modo d'essere che viene poi rispecchiato dalla lingerie che indossano. A volte per un mero, narcisistico piacere e casta malizia, a volte per il desiderio di venire scoperte... E' mai esistito un vero gentleman che non abbia desiderato svelare gli appena intravisti reconditi segreti femminili motivo di tanta eleganza e seduzione? Lo scrittore Cecil Saint-Laurent soleva affermare: "la storia della lingerie è una dolce follia che exploite tutte le risorse dell'immaginario". Parah è molto di più: creatività al servizio della massima raffinatezza ma anche ricerca e sviluppo costanti, per soddisfare tutte le esigenze tecniche di vestibilità. La sua collezione intimo 2006 si presenta sotto uno stile classico e colmo di femminilità che, oltre all'aspetto estetico punta, come farebbe un architetto, alla qualità dei componenti: tessuti speciali gradevolissimi al tatto quanto una carezza sulla pelle ed una grande duttilità per soddisfare anche i più spaziosi e intimi habitat femminili.





Grazie all'incessante ricerca di Parah per far coabitare al meglio il corpo femminile con i seducenti atouts della lingerie, il reggiseno classico è disponibile fino alla coppa E, l'imbottito fino alla D e il push up fino alla C. Body e guepières sono disponibili fino alla misura 105.

Le tendenze della nuova collezione Parah Intimo Donna si alternano tra linee solari e colorate ed una classica, e seducente per donne che vogliono scegliere, a seconda dell'occasione, come esprimere la loro femminilità. Questa duplice interpretazione dei desideri muliebri si rispecchia nelle tonalità: bianco, nero, corallo, rosa, verde pastello e giallo.

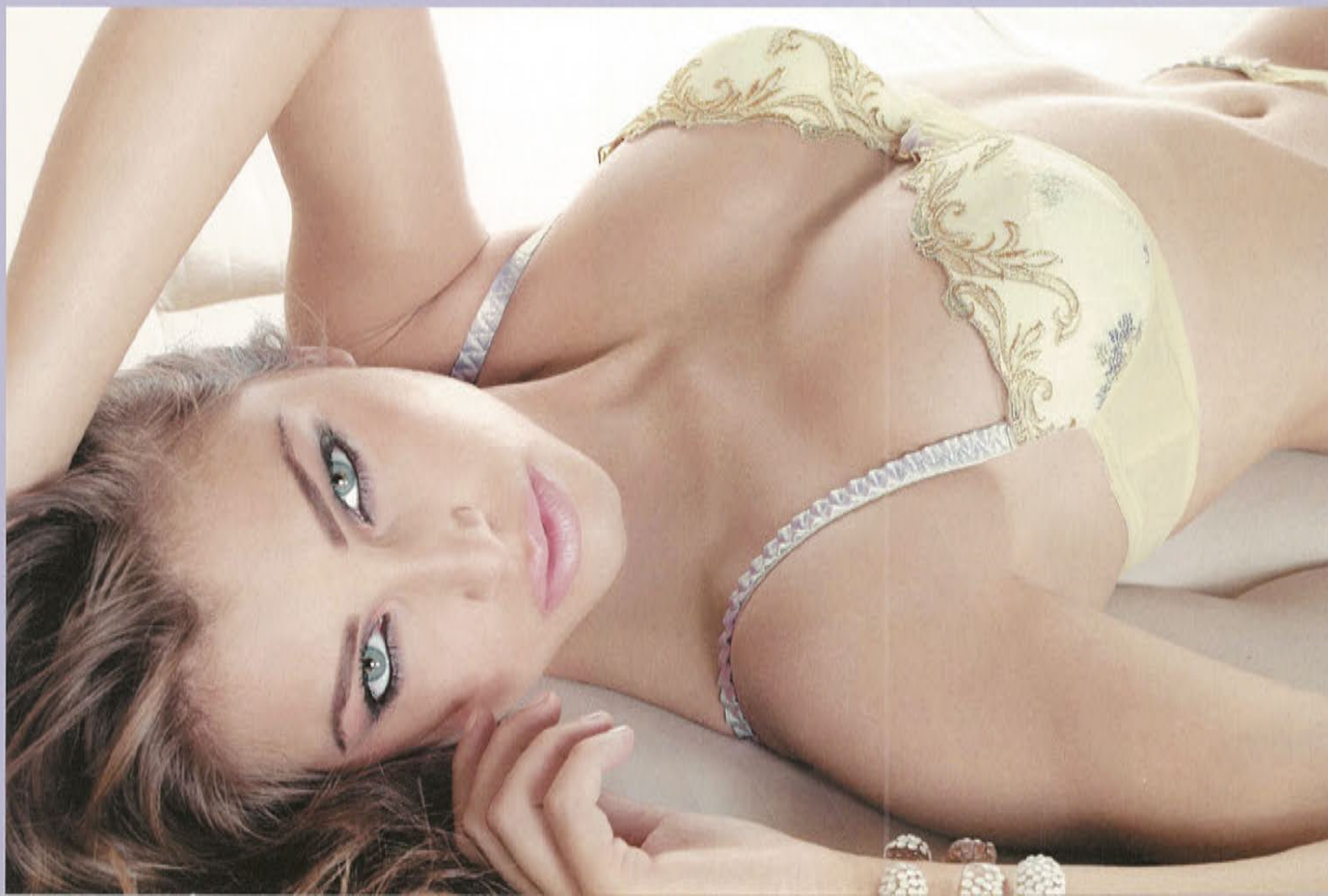

parah®
intimo donna

"Contiene i forti, sostiene i deboli, riunisce gli sperduti," è questo il primo slogan pubblicitario utilizzato per il reggiseno, nato nel 1889 grazie alla francese Hermine Cadolle che, stanca di avere sempre il fiato corto e desiderosa di rimpinzarsi di dolciumi senza rischiare il soffocamento, tagliò il suo corsetto in due, trovando così il modo miglior per proteggere, curare ed abbellire questi morbidi orpelli che appartengono ad Eva.



FOTO DI ALBERTO LAVIT

LA CUCINA, L'OMBELICO DELL'HABITAT



Da sempre la cucina è l'elemento cardine di ogni casa, tutto ruota intorno ad essa ed è ormai considerata non solo luogo operativo ma anche il fulcro della vita familiare e l'ambiente prediletto per una cena fra amici. Proprio per la grande importanza acquisita della "fucina" domestica, Opificio Design questo mese vi presenta Xera, marchio che produce cucine in acciaio di derivazione professionale.

Xera, azienda basata a Conegliano, uno dei poli più importanti del settore, è specializzata nella lavorazione dell'acciaio inox. La sua lunga esperienza nella produzione di attrezzature per la ristorazione professionale le ha dato il know-how necessario per un lancio in grande stile delle cucine domestiche in acciaio. Maestra nel dar forma a questo nobile materiale, Xera propone una vasta gamma di elementi d'arredo "a catalogo" per risolvere ogni esigenza di dimensione e adattamento al locale. Inoltre, per assecondare le diverse esigenze di carattere estetico e culturale, i suoi prodotti possono essere personalizzati. Grazie alla sua duttilità tecnica e produttiva, Xera è pronta a creare il "vestito su misura" in base alle esigenze del cliente. L'assemblaggio degli elementi base in diverse forme e dimensioni, le particolari sagomature dei piani di lavoro, la possibilità di avere piani di lavoro saldati al fine di evitare inestetiche congiunzioni, le casse interamente in acciaio, oltre all'utilizzo di materiali quali legno, pietra, vetro, corian e lo stesso acciaio, permettono un'ampia gamma di possibilità.

Attraverso Opificio Design, suo referente per la città di Varese, Xera è in grado di esaudire le richieste di particolari caratteristiche costruttive e di finitura, rispettando i tempi di consegna, siano essi di serie o speciali.

Altra importante prerogativa del marchio, il fatto di essere in grado di costruire una cucina totalmente personalizzata, sia per misure che per particolari tecnici, in base alle idee e ai progetti del cliente. Il catalogo è solo una base di partenza, tutto è lasciato all'immaginazione, dell'acquirente, sicuro di avere alla spalle un'azienda con un'esperienza maturata nel settore delle cucine professionali. Esperienza che si ritrova anche negli elettrodomestici prodotti da Xera.: cantinette per vini, distributori/gasatori domestici d'acqua, abbattitori di temperatura. Barbara e Michele di Opificio Design sono a disposizione per illustrarvi nei minimi dettagli il progetto Xera e per cercare di soddisfare le vostre esigenze.



Coo King
Ampia isola centrale in acciaio inox 18/10. Lavello a vasca unica con doccia professionale e piano cottura con griglie in ghisa. Lavello e piano cottura saldati al top. Canale tecnico centrale attrezzabile a piacimento. Il canale tecnico può avere diverse altezze, sia in negativo che in positivo.

Noon

Cucina a sviluppo orizzontale, composta da cassetti e cassettoni ad estrazione totale, anta lavastoviglie e forno. Maniglie in tondino d'acciaio. Top in acciaio inox 18/10 con bordo salvagoccia, piano cottura in linea e lavello saldati al top. Grande cappa in acciaio e pensili con apertura a ribalta. Gradevoli contrasti cromatici tra l'acciaio e il parapan nero.



a cura di Flavia Crespi

La cucina: "una questione di luce"

Funzionalità, risparmio di energia e sicurezza sono le regole base per una buona illuminazione della cucina che torna a rivestire il ruolo di rappresentanza di un tempo, divenendo un ambiente ove la più moderna funzionalità si fonde con il gusto di una ricca decorazione. La luce deve essere abbondante ma piacevole, consentendo, in tutta sicurezza visiva, di compiere i lavori domestici. Quindi luce generale di buon livello e luci concentrate sui piani di lavoro. Sul tavolo da pranzo e sul piano lavoro è valida la stessa luce della sala da pranzo, per intensità e tipo. Questo per evitare che un cibo cambi colore o aspetto quando viene servito: le carni rosse ad esempio, sotto una luce calda appaiono appetitose, mentre sotto una fredda appaiono livide e sembrano mal conservate.

Dove si eseguono lavori di precisione, con utensili taglienti, occorrono 300 LUX, mentre ne possono bastare 100-150 sul piano breakfast. Per l'illuminazione generale, affidata a lampade molto diffondenti, di basso consumo e di modesta emissione di calore, sono consigliate le lampade fluorescenti. Queste allargheranno visivamente il locale dando un senso di freschezza e igiene, oltre che facilitare le operazioni di pulizia. Lampade fluorescenti lineari di piccole dimensioni si possono collocare anche sotto i pensili, dove di solito si forma un'ombra scura. La fonte luminosa adatta in cucina è quella ad incandescenza, ma ottime sono anche le allogene a bassa tensione, collocate all'interno di faretti incassati nel contro soffitti o sotto le zone mensolate. Ricordiamo che i progressi della fluorescenza hanno raggiunto livelli ottimi nella farettistica di incasso. Di sicuro effetto anche le sospensioni per luce concentrante sul tavolo, corredate da faretti incassati e orientati sui piani di lavoro, ottenendo così i giusti rapporti illuminanti, oppure sospensioni che raggiungano contemporaneamente i due scopi. I problemi derivanti da soffitti a mansarda o in legno che possono presentare difficoltà nell'immettere l'alimentazione di corrente, si possono risolvere con cavi d'acciaio staffati a parete, supportanti faretti ad emissione concentrante o diffusa.

Le stelle in Casa



ARIE

La parte migliore del mese è la prima metà, quando tutti i pianeti sono in posizione favorevole e facilitano ogni cosa, sia nel settore pratico che in quello affettivo. I giorni fino al 14 sono da sfruttare per fare investimenti, programmare nuovi sviluppi nel lavoro, acquistare o vendere immobili. Dal 15 Marte sarà in angolazione dissonante e potrebbe portare nervosismo e precipitazione nelle scelte: è meglio pensarci molto bene prima di effettuare qualsiasi cambiamento importante. Umor altalenante il 19 e il 20.

TO

Dal 6 Venere non è più in posizione negativa, e dal 21 il Sole entra nel vostro segno e conferisce energia, voglia di fare e buona forma. La situazione migliora in confronto al mese precedente, ma bisogna scordare che Giove e Saturno sono sempre in posizione difficile e richiedono molta prudenza nelle faccende legali, burocratiche e anche chiedono di curare meglio la salute. Non è il momento migliore per investire denaro o per fare azzardi economici, ma non è il caso di preoccuparsi: tra non molto le cose miglioreranno.

GEMELLI

Continua la pressione di Mercurio che ostacola gli spostamenti, i viaggi, il maneggio del denaro, gli studi e le attività. E' un momento di riflessione che vi obbligherà a curare con maggiore attenzione i vostri interessi. Dal 7 anche l'amore richiederà maggiore disponibilità, perché la sfera sentimentale dovrà vedersela con Venere in posizione ostile fino alla fine del mese. Non è il momento ideale per le compravendite e gli investimenti, che se possibile bisognerebbe rinviare al prossimo mese.

CANCRO

Aprile per voi è sempre un mese un po' stancante, ma non si può dire che sia negativo. Mercurio e Venere sono molto favorevoli, e aiutano sia nelle questioni pratiche e lavorative, sia in quelle affettive, che forse hanno risentito lo scorso anno di una situazione difficile sotto il profilo pratico. E' un ottimo momento per pensare ad investimenti e a sviluppi lavorativi, che troveranno anche il benefico pianeta Giove ad appoggiarli. Se volete investire questo è il mese giusto.

LEONE

Il mese non è male, e dal 7 anche Venere non infastidirà più la vita affettiva e amorosa. Dal 21 il Sole toglie un po' di energia e consiglia di sorvegliare le condizioni di salute, che potrebbero risentire di piccoli malesseri di stagione. Saturno nel segno impone cambiamenti ormai non più rinviabili, mentre Giove in posizione difficile mette l'accento sulle situazioni legali, burocratiche e pratiche. Attenzione a non spendere più del necessario. Non è il momento di fare azzardi.

VERGINE

Mercurio è sempre opposto al vostro segno, e consiglia la massima attenzione negli spostamenti, nel maneggio del denaro, nelle decisioni lavorative. Marte fino al 15 accentua ulteriormente il nervosismo e Venere dal 7 rende tesa l'atmosfera sentimentale, che a causa di Urano potrebbe anche vedere degli improvvisi mutamenti. Avrete capito che aprile è un mese da vivere con cautela un po' in tutte le situazioni, ma non temete, poiché Giove è molto favorevole e vi aiuterà a superare eventuali intoppi.

Ogni segno zodiacale possiede particolari caratteristiche che si riflettono anche nel rapporto che ha con il luogo nel quale gli piacerebbe vivere. Inoltre vi sono, nel corso della vita, momenti nei quali è più facile traslocare, o acquistare una casa, o fare dei lavori in quella in cui si vive. Esamineremo quindi, segno per segno, l'evolversi della situazione astrologica, che nel 2005 vedrà importanti cambiamenti di situazione.

Il mese inizia con un unico corpo astrale in posizione negativa: il Sole, che si limita solamente a togliere un po' di energia. Dal 15 però Marte diviene nemico, e potrebbe accentuare la tensione nevosa specie in campo lavorativo, dove sono possibili discussioni e rotture. Basterà mantenere la calma e pensare bene prima di parlare e decidere, poiché le scelte in questo momento potrebbero essere avventate. Particolare cautela è richiesta nei giorni 5 e 6 19 e 20, quando anche la Luna non è favorevole.

Ancora un mese molto buco, che perde un po' di ritmo solo dopo il 21, quando il Sole in posizione difficile toglierà un po' di energia ed esporrà a piccoli malanni di stagione. In compenso dal 15 anche Marte sarà in posizione favorevole, e si alleerà a Mercurio, Venere e Giove per spingervi nelle faccende pratiche ed affettive. E' il mese giusto se volete comperare casa o cambiare lavoro, o sposarvi, o fare qualsiasi altra cosa vogliate; perché forse è uno dei migliori mesi di questo anno.

Il mese inizia con tensioni sia in campo affettivo che lavorativo a causa di Marte in posizione avversa, che porta nervosismo e irascibilità, di Mercurio negativo che non aiuta nelle questioni pratiche, negli spostamenti, nel maneggio del denaro e negli studi, e dal 7 anche di Venere, che porterà tensioni nella sfera sentimentale forse causate dai problemi pratici che ostacolano. Non è il momento per fare scelte importanti, compreso l'acquisto di una casa, ma già dalla metà di maggio tutto migliorerà.

Voi avete avuto un inizio di anno scoppiettante, e ora forse vi troverete un po' frenati dal Sole che dal segno dell'Ariete fino al 20 porterà stanchezza e qualche piccolo problema di salute. Dal 15 anche Marte accentuerà il nervosismo e potreste perdere più di una volta le staffe. Dal 17 Mercurio richiede prudenza nel maneggio del denaro, negli spostamenti e nel lavoro, che potrebbe risentire del vostro nervosismo. Anche per investire è meglio attendere il prossimo mese, quando tutto tornerà a vostro favore.

Il mese inizia bene e si guasta un po' solo dopo il 20, quando il Sole si pone in posizione ostile portando stanchezza e un poco di depressione. I pianeti che possono però veramente causare qualche intoppo sono Saturno, che dalla sua opposizione costringe a tagli improvvisi specie nei settori delle associazioni e del matrimonio, e Giove, che rende difficile il settore lavorativo. Attenzione alle faccende legali e burocratiche, che potrebbero riservare qualche brutta sorpresa.

Solo Marte fino al 17 vi rende nervosi e agitati, mentre tutti gli altri pianeti sono molto favorevoli, a partire da Mercurio nel segno, che favorisce le questioni pratiche, il lavoro, i viaggi, gli studi, gli incassi. Molto bene anche l'amore, che è sorretto da Venere anche lei nel segno. Dal 18 anche Marte diviene positivo, alleandosi a Giove per lanciaarvi ancor più verso le mete stabilite. Investite, è il momento, anzi, l'anno, giusto per cambiare casa, comprarla, sposarvi e anche per fare figli.

BILANCIA

SCORPIONE

SAGITTARIO

CAPRICORNO

ACQUARIO

PESCI

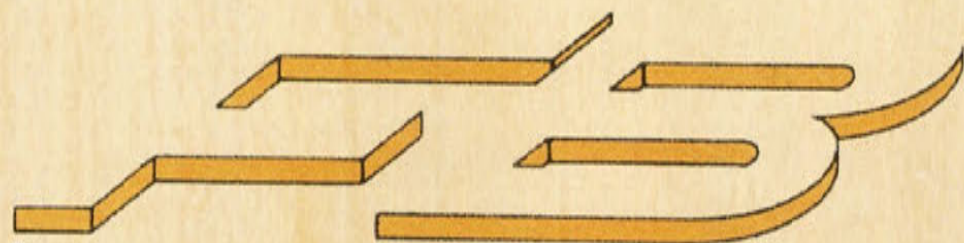

Falegnameria BINA

Serramenti & Arredamenti

21028 TRAVEDONA MONATE (VA)
VIA A. DE GASPERI, 40
Tel. 0332 - 977439
Fax 0332 - 978239

www.falegnameriabina.it

CERTIFICAZIONE



CONSIGLIO NAZIONALE DELLE RICERCHE

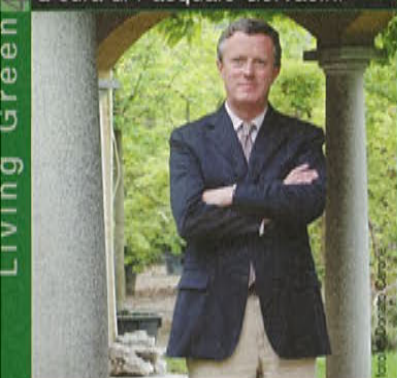

Oltre la siepe

Grande risveglio della primavera !!

IN GIARDINO:

procede alle operazioni di potatura di alberi ed arbusti prima della ripresa vegetativa. Sulle aiuole destinate a semine o trapianti può essere utile stendere un telo in polietilene: scalterà il suolo e, in caso, di forti piogge lo proteggerà, evitando ritardi di semina o impianti (rimuovere appena prima delle operazioni cui si intende dar corso). Arieggiare il terreno con appositi attrezzi, apportare sul terreno, come nutrimento, del compost preparato in precedenza.

Togliere alla base i rami più vecchi delle Ortensie, accorciando quelli che hanno fiorito: lasciare intatti i rami che presentano una gemma apicale.

Seminare all'aperto: Ageratum, Calendula nasturzio, Tagete.

Procedere alla semina dei tappeti erbosi su terreno accuratamente lavorato e preparato.

NELL'ORTO:

Seminare all'aperto: bietola da costa e da foglie, cicoria da taglio, lattuga, pisello, prezzemolo, rucola o spinacio.

Al chiuso, in vasetto: basilico, melone, peperone, pomodoro, sedano, zucca e zucchini.

Trapiantare cipolla, cavolo e lattuga cappuccio.

In vista di semina e trapianti preparare con accurata lavorazione le aiuole con incorporazione di fertilizzanti di copertura.

NEL FRUTTETO:

Potare le pomacee: ultimare la potatura delle viti di uva da tavola, avendo cura di sistemare pali tutori e fili tiranti.

Eseguire gli innesti a spacco semplice e doppio spacco inglese. Verificare lo stato degli innesti a gemma effettuati l'estate precedente reinnestando, a doppio spacco inglese, in caso di mancato attecchimento.

Irrorare, alla rottura della gemma, con anticrittogamici (portiglia bordolese/assicloruro di rame) per prevenire l'insorgenza di patogeni fungini.

PIANTE IN CASA:

Rinvasare quelle che necessitano di tale pratica, avendo cura di pulire il fogliame con una spugna inumidita.

Rinvasare i gerani non prima di averli potati energicamente, irrigarli con moderazione.

in un interno

Doppio compleanno in villa per Maria Cristina Zari e la figlia Greta, ultimogenita della sua affascinante prole, circondate dal caloroso affetto di tutti gli amici.

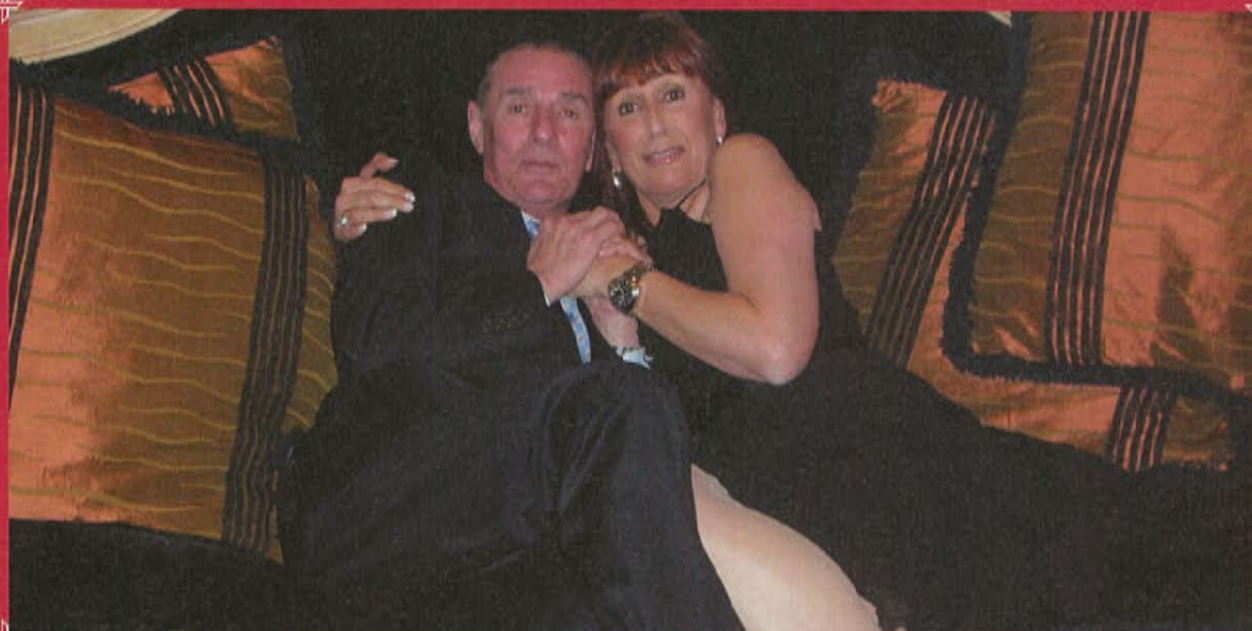

Cristina Zari e Giovanni Verga scherzosamente sprofondati in un sontuoso divano



Arianna, Riccardo, Greta e Massimo Mocchetti stretti intorno alla mamma, Cristina Zari.

Mariella Di Siero con Luca Basso - Vanna Broggin, Augusta Orrigoni, Sumio Cremante, Cristina Zari - Marco Criscito, Giovanni Verga, Cristina Zari, Paolo Lamberti, Coky Gervasini - Cristina Zari con il figlio Massimo presiedono il tavolo ufficiale - Marco Criscito, Marco Broggin, Beppe Vimercati, Nicoletta Romano, Franco Cremante, Cristina Zari, Giovanni Verga, Guglielmo Piatti - La gioventù dorata varesina: da sin Riccardo Mocchetti, Mariella Di Siero, Isabella e Alice Pozzolini, Luca Basso, Arianna Mocchetti, Maria Vittoria Belloni, e Massimo Mocchetti-Cristina Zari danza col figlio Riccardo



Ritratto di famiglia



Le festeggiate, Cristina e sua figlia Greta soffiano le candeline.

Da sx in senso antiorario: Madre e figlia si rispecchiano - Marta Criscuolo, Licia Binda, Mariella Di Siero, Patrizia Pernici, Mariella Di Siero, Cristina Zari, Elena Piatti - la festeggiata con Giovanni Verga e Adriana Dafara - Fabio Limido, Silvia Pozzolini e Rodolfo Brezzi - Mariella Di Siero, Licia Binda - Franca Bellorini, Marco Broggin, Marilisa Verga, Peppo Vimercati, Augusta Orrigoni, Vanna Broggin, Simonetta Vimercati, Luigi Orrigoni - Luisa Lamberti, Cocky Gervasini, Nicoletta Romano, Lia Gervasini, Paolo Lamberti, Marta Criscuolo, Fabio Limido e Silvia Pozzolini - Marilisa Verga, Nicoletta Romano e Franca Bellorini.

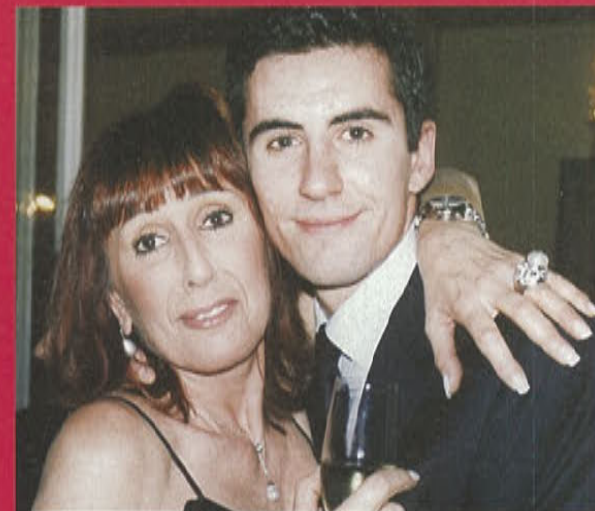

Cristina Zari danza col figlio Riccardo





se" ed icone per eccellenza del design e della tecnologia **Sesto Senso** di Whirlpool.

Questo concept dà vita al progetto della cucina come palcoscenico, dove è possibile coinvolgere i propri ospiti in ogni momento della preparazione del cibo e, allo stesso tempo, dialogare, scambiare opinioni. Rappresenta il fluire vivace, ricco e variegato della vita, dove l'elevato livello tecnologico degli elettrodomestici Whirlpool, la loro innovativa collocazione e il loro accattivante design parlano della volontà e del bisogno del consumatore di accogliere, organizzare, ospitare, ma anche di mostrare e mostrarsi nell'atto della preparazione del cibo.

LA CUCINA "VIVENTE",

UN CAPOLAVORO FIRMATO WHIRLPOOL



SENSING THE DIFFERENCE



Whirlpool, azienda leader nella produzione e commercializzazione di grandi elettrodomestici, nel corso del Road Show di presentazione delle novità di prodotto incasso 2006, ha illustrato l'innovativo concetto di "Show Cooking", una cucina "vivente" partendo da un concetto molto semplice e di grande attualità: "gli interpreti moderni si esprimono oggi nell'Arte del saper vivere".

Nato da un'idea di **Lorenzo Paolini**, Direttore Generale Whirlpool Italia e realizzata in collaborazione con DMM Spa di Montecchio (PU) il progetto "Show Cooking" vuole provocare riflessioni e discorsi innovativi attorno al ruolo dell'elettrodomestico all'interno della cucina e attorno ai nuovi valori che caratterizzano la cucina stessa. Essa non è più solo l'ambiente dedicato alla preparazione del cibo ma è sempre più un luogo di relazioni, incontri, scambi, convivialità: uno spazio sempre più integrato nelle attività quotidiane, che deve saper accogliere, favorire un'atmosfera di relax, far convivere i piaceri della tavola con quelli del dialogo, del lavoro e della comunicazione a tutti i livelli.

L'innovativo concept "**Show Cooking**", infatti, incarna la volontà di realizzare uno spazio modulato sulle esigenze del consumatore fornendogli in ogni situazione tecnologia, funzionalità, supporto, bellezza e spazio per la condivisione. E così attorno ad un grande tavolo che può ospitare fino a dieci persone, "vivono" gli elettrodomestici Whirlpool, caratterizzati da un design di tendenza, da un'avanzata tecnologia e da soluzioni innovative come i due forni a microonde "sospesi" che ruotano completamente grazie a due supporti. Inoltre, il cassetto cantina, per conservare i vini alla corretta temperatura, la lavastoviglie e il frigorifero a cassetti permettono al "padrone di casa" di avere tutto a portata di mano perché tutto "ruota intorno a lui". Sullo sfondo, due frigoriferi Side by Side, "moderne dispen-

Living is Life

è volata a Roma per assistere al trionfo di **Raffaella Curiel**, la grande signora della moda lombarda, colei che intitolò una delle sue ultime collezioni "Vestivamo alla milanese" Invitata dal Sindaco di Roma **Walter Veltroni** assieme alla figlia **Gigliola**, suo alter ego, a sfilare in Campidoglio. La sua collezione primavera-estate aveva per tema la Roma del '700.

Sotto le note della musica mozartiana, hanno sfilato modelle ma anche illustri nomi dell'aristocrazia, della politica e della comunicazione. Il parterre, affollatissimo, contava i bei nomi di fama internazionale: dal Principe Giovannelli a Marta Marzotto, da Rossella Falk a Carla Fracci. Leggiadri jabots e pettorine, impreziositi dagli stupendi capolavori di **Carlo Eleuteri**, uno dei grandi nomi della gioielleria anti-

ca, che possiede una boutique anche a Milano, si intercalavano a modelli raffinatamente sexy nei toni d'arancio, verdi, rossi, evocanti le lacche cinesi.



Roberta Fabbri



Principessa Giacinta Ruspoli



Anna d'Amelio e Vittoria Winkler figlia di Gigliola Curiel come damigella d'onore

Raffaella Curiel trionfa in Campidoglio



FOTO DI GRAZIANO FERRARI



Raffaella Curiel esibisce la targa d'argento del Comune di Roma ricevuta dal Sindaco Walter Veltroni.



DAL BASSO SX
IN SENSO ORARIO:

- Donatella Dini
- La Contessa Federici
- Assunta Ammirante
- I Principi Ruspoli
- Marta Marzotto
- Nicoletta Romano





La vasta stanza armatoriale nelle tonalità avorio ed il suo salottino in tinta.



La cucina con l'angolo pranzo

La camera degli ospiti che si coniuga con gli stessi elementi legno e bianco.





L'angolo esterno per un perfetto relax

Scheda tecnica:

Lunghezza m. 19,75

Larghezza m. 4,86

Motorizzazione: 2 Diesel MAN 1000 kW.

Velocità di crociera: nodi 34

Autonomia: 11 ore

Numero massimo di persone a bordo: 14

Capacità serbatoio acqua: l. 1660



Il posto di guida dotato delle più performanti tecnologie

Sarnico 65

l'intelligenza delle emozioni.

Il suo fascino e la sua forza stanno nella capacità di esercitare al contempo un potere di seduzione e di tentazione, di tensione e di soddisfazione. Il suo virtuosismo e la sua bellezza tradiscono l'origine italiana: un particolare invito alla gioia di vivere l'atmosfera del mare. E' la somma senza compromessi di quello che desidera un vero appassionato, un compendio di emozioni che si provano già guardandola: aggressività, esclusività, sicurezza e, non ultima, una spiccata signorilità che la distingue nel panorama internazionale di questo tipo di sport cruiser.

Un risultato difficile ma perfettamente raggiunto dai Cantieri di Sarnico: uno yacht lussuoso ma di classe, veloce ma con un'ottima tenuta di mare, particolarmente morbido sulle onde corte e asciutto in ogni condizione. Magistralmente finito dentro, fuori, sopra e sotto, dotato anche di un hard-top di ultima generazione con un grande tetto apribile. Un'imbarcazione dallo stile moderno, con i motori sistemati a centro barca per una migliore distribuzione di pesi e che con le sue tre cabine doppie, più quella del marinaio, è sicuramente una delle più spaziose della sua categoria.



L'efficienza e la cortesia sono nel DNA di tutti i componenti dell'Autosalone Internazionale per offrire servizi sempre più personalizzati e adeguati alle specifiche esigenze di ogni cliente. Il futuro di questa colonna portante nel settore delle quattro ruote cittadino è denso di novità, prima fra tutte l'apertura, entro l'anno, di una nuova sede a Busto Arsizio che darà l'opportunità di unire salone, magazzino e officina in un nucleo unico. Greffata alla casa madre varesina rimane sempre la Filiale di Bisuschio che continua con successo ad essere un centro privilegiato del Fuoristrada e dei veicoli commerciali.



La presentazione della favolosa
NUOVA JAGUAR XK
avrà luogo il 23 Marzo 2006
presso Villa Buttafava a Cassano Magnago (VA).





Il mito JAGUAR uno stile unico e inconfondibile

FOTO DI RICCARDO RANZA

Un fascino definito "STILE GORGEOUS", per evidenziare la virtuosità stilistica e la ricercata eleganza di una realtà da sempre legata al tema della bellezza e del prestigio. Il Giaguaro come simbolo di una passione: un mito assoluto senza mistificazioni ma con una forza potente e ammaliatrice che esprime in modo inequivocabile la sua seducente personalità e afferma uno stile di vita unico: Questa è da sempre l'immagine del marchio, rappresentato con meritato orgoglio a Varese sin dal 1962 dall'Autosalone Internazionale, la Concessionaria Jaguar nata dalla passione automobilistica di Giampiero Premoli. Da quei primi anni ruggenti l'attività dell'autosalone Internazionale si è progressivamente trasformata per rimanere al passo con i tempi e per far fronte ad una clientela sempre più competente, senza però mai rinunciare allo spirito, alla tradizione e lo stile che continuano ad essere interpretati e diretti dalle personalità e professionalità di Giacomo Taboni, Amministratore Delegato dell'azienda, e dei soci Zaira Frattini e Vincenzo Ferrari. Ma il percorso nel divenire dell'Autosalone Internazionale è già determinato con l'inserimento dei figli dei soci in posizioni di sempre maggiore responsabilità: la dott.ssa Sabrina Taboni, responsabile del business plan, Sonia Taboni responsabile amministrativa, Lorenzo Taboni, responsabile commerciale della sede di Varese, Luca Ferrari responsabile dell'usato al Centro di Bisuschio e Stefano Ferrari, già premiato dalla Jaguar Italia come miglior tecnico d'Europa, che ricopre l'incarico di Capofficina e Responsabile Post vendita. Questi inserimenti hanno dato un notevole contributo anche nel semplificare l'ingresso in Concessionaria delle più avanzate tecnologie di comunicazione, informatizzazione e organizzazione.

Il profilo del cliente Jaguar si declina con signorilità, eleganza, classe e privilegio. Proprio nel rispetto di queste prerogative l'Autosalone, grazie anche al suo taglio marcatamente familiare, è in grado di offrire un servizio dei più efficienti: massimo scrupolo, elasticità sull'orario di lavoro rimanendo aperti anche di sabato, officina compresa. Massima reperibilità dei meccanici, sempre pronti ad interventi d'emergenza onde evitare perdite di tempo al cliente. Stile GORGEOUS ma anche servizio GORGEOUS dunque, per questo ormai storico Autosalone varesino il cui avvenire corre in parallelo e in perfetta sintonia con lo sviluppo del marchio Jaguar: nuovi modelli, nuovi programmi, nuove tecnologie, nuove mentalità e nuovi spazi. La vitale partecipazione di giovani entusiasti si coniuga perfettamente con la filosofia delle offerte attuali della Casa ed il sentire dell'acquirente di queste automobili uniche in ogni modello ma tutte con le caratteristiche comuni proprie dello stile Jaguar: eleganza, raffinatezza, sensualità, potenza, sportività e facilità di guida.

Jaguar è l'unica casa europea che concede tre anni di garanzia con kilometraggio illimitato e tagliandi a prezzi stabiliti. La possibilità di acquisto con finanziamento "privilegio" di 24/36 mesi con valore futuro garantito e la vettura subito intestata al cliente, con un anticipo dal 15% al 35% che in alcuni casi potrebbe corrispondere alla vettura in permuta. La Polizza RCA completa di copertura furto e incendio.





Gorgeous arriva OVUNQUE.



AUTOSALONE INTERNAZIONALE SRL

Vendita Assistenza Ricambi: Viale Aguggiari 213, Varese Tel. 0332 227310 Fax 0332 223536

Filiale di Busto Arsizio:

Vendita: Via I. Nievo 16, Tel. 0331 621252 Fax 0331 621252

Assistenza Ricambi: Via Petrarca 2, Tel. 0331 677624

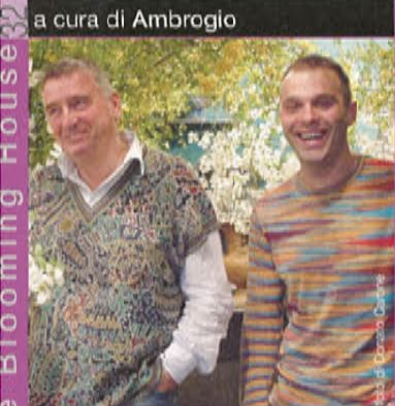

la cura di Ambrogio

FLOWER LOVER

Il fiore del mese:

CROCUS VERNUS O CROCO INVERNALE

Conosciuto anche come "croco olandese" questo fiore nasce anche spontaneamente in Italia. Questa pianta bulbosa che fiorisce da febbraio ad aprile si adatta a qualsiasi tipo di terreno in un'esposizione al sole o mezz'ombra. Si declina in varie delicate tonalità, dal bianco all'azzurro, al malva, al giallo e anche striati. Ma forse non tutti sanno che è proprio da una varietà di croco, il *crocus sativus*, che si ricava lo zafferano, spezia riconosciuta ed usata sin dall'antichità. Proveniente dall'Asia Minore, dopo l'invasione araba della Spagna, iniziò ad essere coltivato nei paesi del Mediterraneo, divenendo addirittura una delle principali risorse economiche, in particolare proprio per il paese iberico che tentò di averne il monopolio. L'esportazione era vietata e i trasgressori rischiavano la pena di morte. Ma il Domenicano Santucci riuscì a trafugare i bulbi in Abruzzo e i Monaci Basiliani a loro volta li portarono in Sardegna, ove tuttora esiste la più grossa area di produzione di zafferano. La raccolta avviene manualmente. Il fiore va raccolto appena sbocciato, meglio se all'alba e con sole coperto. Gli Antichi lo utilizzavano come colorante per abiti e calzature e i Romani lo usavano per tingere i veli delle spose. Cleopatra se ne serviva come cosmetico, per tingere pelle e capelli.

I suggerimenti di Ambrogio per fiorire la casa di marzo:

Proprio con i *crocus* si possono creare dei centri tavoli di grande bellezza disponendoli, nei loro vasetti, in ciotole d'argento, usando il monocolori o mescolando le tonalità. Effetto garantito in ogni ambiente, moderno o classico che sia.



FOTO DI DONATO CARONE

Benvenuta primavera! Finalmente i prati rinverdiscono, i primi fiori iniziano a far capolino. Trionfo di bianchi, di rosa, di azzurri e di gialli teneri. Anche noi, per festeggiare la nuova stagione abbiamo creato un tunnel di una aerea bellezza sospendendo delle ampole di vetro trasparente riempite di fiori bianchi: anemoni, giacinti e narcisi che si fondono in una leggera nuvola di verde. Ma il vero passaporto primaverile sono i *crocus*, spontanei o coltivati e che allietano il verde dei nostri giardini. In particolare a Villa Della Porta Bozzolo, di Casalzuigno ove, proprio in questo periodo, grazie ai due milioni di bulbi donati al FAI dalla Fondazione Ermenegildo Zegna, per il terzo anno consecutivo assistiamo alla spettacolare fioritura dell'aiuola di *crocus* più vasta del mondo. Gli esperti giardinieri del FAI li hanno infatti messi a dimora nel grande prato del Teatro di questa storica villa settecentesca, secondo l'idea originale dell'architetto Emilio Trabella, consulente per i giardini del FAI.

Villa Bozzolo



FOTO DELL'ARCHIVIO FAI



OPIFICIO Od DESIGN

via carrobbio 13
VARESE
0332 417787

CYRUS COMPANY
OLTREFRONTIERA
FLEXFORM
ERASMO DA ROTTERDAM DESIGN
DRIADE STORE
PEDINI CUCINE
PIERANTONIO BONACINA
UNIQUE LIVING
XERA CUCINE IN ACCIAIO

www.opificiodesign.it

PROGETTO GRAFICO: LUCA COMPRI ARCHITETTO



Marco Saporiti



"...viaggio tra natura e colore..."

Luino - Palazzo Verbania - 1 aprile 2006 - 23 aprile 2006
Orari mostra: da mercoledì a domenica ore 9.00-12.30 / 15.00-19.00

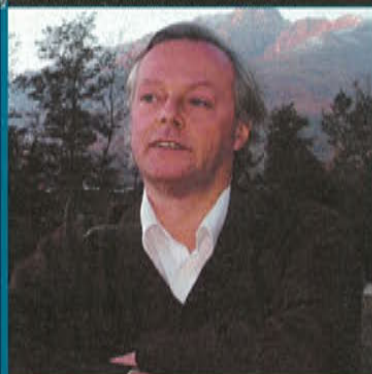

DOG'S HOUSE



Già sulle monete macedoni del tempo di Filippo II si trova incisa una scena di caccia dove, accanto ai cavalieri, sono raffigurati due tipi di cani: uno alto e slanciato, evidentemente un levriero, ed un altro più basso ed a pelo lungo che assomiglia moltissimo agli attuali Spaniel.

Nel 948 la parola "Spaniel" compare per la prima volta in leggi emanate da Hovell del Galles; non sembra tuttavia probabile un'origine inglese delle razze Spaniel, e la versione accreditata dalla maggior parte degli studiosi è che esse provengano dall'Europa Continentale. Anche in Inghilterra questo genere di cane era noto nel XIV secolo, e il francese Gaston Phoebus, nel suo "Livre de Chasse", li cita come cani preziosi per il cacciatore. Nel 1570, il dottor Cajus, nel suo trattato sui "Canis britannici", parla di "Spaniel da terra" e "Spaniel da acqua". E' comunque certo che dalla metà del XVI secolo esistevano in Inghilterra cani da caccia con caratteristiche simili a quelle del Cocker che venivano chiamati Spaniel, probabilmente perché provenienti dalla Spagna. Il nome della razza, Cocker, deriva dalla specializzazione di caccia di questi Spaniel che era quella al woodcock, ossia al gallo di bosco o beccaccia, quindi "wood = bosco e cock = gallo", da cui Cocker. Nel 1893 il Kennel Club riconobbe la razza e nel 1899 fu effettuata la prima prova su terreno.



CARATTERE

Il cinologo Villard, profondo conoscitore della razza, ha scritto di lui: "Non esiste cane più piacevole, più domestico, più affettuoso e vivace del Cocker; la sua fine psicologia lo rende oltremodo interessante. In esso intelligenza, bontà e malizia sono ben fuse, e obbedisce non per servilità ma per comunione di idee con il padrone, del quale indovina tutte le intenzioni; la sua fedeltà è grande".

Si tratta ancora, nonostante ormai sia prevalentemente un cane da compagnia, di uno straordinario cacciatore, ed è un nuotatore infaticabile.

Divenuto compagno della famiglia, non bisogna mai scordare le sue innate attitudini, poiché è un cane che non ama subire prevaricazioni e che deve scaricare le sovrabbondanti dosi di energia in una attività. Possiede anche una certa testardaggine e comportamenti molto volitivi, che vanno controllati.

CARATTERISTICHE

Altezza al garrese: maschi circa cm 39-41; femmine circa cm 38-39; peso Kg 12,6-14,5.

Testa con muso quadrato, lungo come il cranio, stop marcato, tartufo ampio, occhi pieni ma non prominenti, marrone scuro, mai chiari, orecchie inserite basse, sottili, lunghe fino al tartufo se stirate, mascelle forti con dentatura completa.

Arti anteriori dritti, con buona ossatura, sufficientemente corti.

Arti posteriori di buona ossatura, bene angolati, garretti bassi, piedi da gatto. Tronco forte e compatto, torace ben sviluppato e profondo, linea superiore solida e diritta.

Mantello di pelo piatto e setoso, mai ruvido, ondulato o riccio, di vari colori, negli unicolore il bianco è ammesso solo al petto.

Vivi la tua sicurezza.

MasterGuardian®



Tutta la sicurezza in un dito.

MasterGuardian®
HOME&BUSINESS SECURITY



www.masterguardian.it
info@masterguardian.it

SICUREZZA E USO INTUITIVO

Il sistema di sicurezza MGS è stato sviluppato da MasterGuardian® R&D Center che comprende un team di progettisti responsabile del lancio di più di 100 prodotti con più di 1.000.000 di unità prodotte.

La produzione avviene in ambiente controllato e in piccole serie, così che tutti i componenti di questo sistema high-tech siano meticolosamente assemblati e ispezionati.

Un'occhiata è sufficiente per verificare che esiste un'enorme differenza tra il sistema di sicurezza MasterGuardian® e qualsiasi altro: una qualità di eccellente livello che potrete constatare personalmente durante la realizzazione del Vostro stesso sistema.

Tutto ciò perché MasterGuardian® ha un'estrema cura dei dettagli per poter soddisfare le aspettative più complesse.



FIERA MILANO TECH
SICUREZZA

Fiera della Sicurezza 2006

Saremo presenti nel PAD. 13 - STAND T12

homy.it[®]

Il Portale dove tutte le Agenzie sono di Casa



Microsoft Internet Explorer 6.0 SP1 ***

Strumenti ?

Cerca Preferiti Multimedia

http://www.homy.it/

Visualizza Preferenze

homy.it Il Portale Immobiliare della tua Provincia

siamo Annunci Pubblicità Mercatino

6 dicembre 2005

...CERCO/OFFRO/COMPRO/VENDO...

Varese, VA Cantiere Montello nuova costruzione di 6 appartamenti, finiture signorili, possibilità di personalizzazione. **Dettagli inserzione** - € da 103.290 a 258.230 (Lit. da 201 a 500 mil.)
(Immobiliare Estense)

CONSULTA GLI IMMOBILI DISPONIBILI

☒ Acquisto ☐ Affitto ☐ Affitto vacanze

Cat. Immobile: Tutte le categorie abitative

N. locali: Qualsiasi

Mq.: Qualsiasi

Prezzo: Qualsiasi

Comune:

Provincia: VA Lombardia

Parole chiave:

es. terrazzo, vista mare, termoautonomo

Cerca

INVIARE LE CARATTERISTICHE DELL'IMMOBILE CHE CERCHI

INVIARE LE CARATTERISTICHE DELL'IMMOBILE CHE OFFRI

Bossi immobiliare | P.zza Podestà, 3 - VARESE
Tel. 0332.281.724

Copyright © 2000 Neweb S.r.l. - Tutti i diritti riservati.
| Home | Disclaimer | HomyNews |
| Chi Siamo | Annunci | Pubblicità | Mercatino | Edicola |

Internet

TEATRO di VARESE
STAGIONE 2005/2006

estensione
CASA

Istituto
Immobiliare
Lombardo s.r.l.

Tacconi Design

TuttoCase
SETTIMANALE DI OFFERTE IMMOBILIARI

SERVIZI

- ☉ Aste
- ☉ Mutui
- ☉ Gas
- ☉ ENEL
- ☉ Acquedotto

GONTI
IMMOBILIARE



www.homy.it

Partner: **Living**



12

LAVORARE CON STILE

Archiviazione
Carta e Modulistica
Macchine per l'ufficio
Informatica
Cancelleria e Scrittura
Complementi per l'ufficio
Presentazioni e riunioni
Nastri - toner - ink jet
Igiene e sicurezza
e-Procurement

EREBIAN®

SOLUZIONI PER L'UFFICIO

VIA CRISPI

Secondo e terzo piano composto
da soggiorno con cucina arredata
bagno con idromassaggio
2 camere cabine armadio
terrazzo, due box.

€ 310.000



SARDEGNA

Con splendida vista sul mare In Località San Pasquale a circa 13 km da Santa Teresa Gallura e a circa 7 km da Palau, n°2 ville con piscina in fase di costruzione, con incomparabile vista mare sull'Arcipelago de La Maddalena. Villa padronale di circa 120 mq composta da un ampio salone, sala da pranzo con vetrate vista mare, cucina separata, due camere da letto di cui una con bagno, un bagno indipendente. Depandance di circa 50 mq composta da due camere da letto con i relativi servizi. All'esterno caratterizzata da un grande giardino di circa 3.000 mq con barbecue, irrigazione automatizzata, piscina di proprietà con vista mare, rivestimento in granito.



BOBBIATE

Appartamento recente termoautonomo
con ampio giardino, composto da soggiorno cucina
due camere, doppi servizi due box

€ 300.000



GALLIATE LOMBARDO

Prossima costruzione, villetta completamente
indipendente, composta da due soggiorno, cucina,
bagno, porticato, due camere, bagno e terrazzo,
taverna lavanderia, autorimessa doppia.
Finiture personalizzabile.





VARESE

Vicinanze in nuovo contesto signorile con stupenda vista lago e monti, proprietà di mq 200 su due livelli, con lavanderia, cantina, garage triplo, posto auto, grande portico coperto e giardino privato, prezzo adeguato.



CASTRONNO

Bifamiliari in costruzione, soggiorno cucina, tre camere e doppi servizi, autorimesse doppie, giardini privati.
(MATERIALI BIOEDILIZIA)



SUMIRAGO

Ville singole in zona tranquilla e soleggiata con giardino,
(MATERIALI BIOEDILIZIA)

Da € 270.000



INARZO

Immerse nel verde villette con giardino soggiorno cucina portico quattro camere, servizi cantine in costruzione.
Autorimessa doppia al piano terra.
(MATERIALI BIOEDILIZIA)
Riscaldamento a pavimento.



VARESE MASNAGO "RESIDENZA CARACCIOLO"

IN NUOVA PALAZZINA RESIDENZIALE DISPONIBILE:

Appartamento

piano primo e piano mansardato con annessa luminosa taverna seminterrata.
Terrazzi, giardino di proprietà, box.

Trilocale piano mansardato

soggiorno con terrazzo, camera matrimoniale, camera, cucina, doppi servizi oltre a cabina armadio, ripostigli, box.

VARESE CENTRO

IN VILLA D' EPOCA COMPLETAMENTE RISTRUTTURATA DISPONIBILE:

Ampio monolocale con cantina.

Ufficio: Composto da due locali e sala d'attesa oltre a servizio igienico e cantina.
Finiture di pregio. Pronto consegna.



AZZATE "RESIDENZA I CASTAGNI"

IN FASE DI COSTRUZIONE



Il complesso immerso nel verde è posizionato sulla sommità di una collina con vista panoramica.
Vi proponiamo **vile bifamiliare** con ampio giardino, **villette a schiera**, **appartamenti** di varie metrature, **mansarde**, giardini di proprietà, box, posti auto e cantine.
Tecnologia domotica, finiture signorili, comodo accesso autostradale.

Villa bifamiliare lotto n° 2



- Progetti personalizzabili.
- Tecnologia domotica "My Home" Bticino.

- Finiture signorili.
- Stile architettonico tradizionale.



Comerio. FAVOLOSA POSIZIONE VISTA LAGO.
Prossima edificazione, di ville e appartamenti.



Bodio Lomnago. ZONA PANORAMICA VISTA LAGO. Prossima edificazione, vi proponiamo ville singole e villette a schiera con giardino in proprietà, a poca distanza accesso autostradale.

PROPOSTE IMMOBILIARI SELEZIONATE

Varese centro. In palazzina residenziale recentemente ristrutturata nel centro storico di Varese, appartamento mq 100 composto da: ingresso, ampio salone, cucina, ampia camera matrimoniale con cabina armadio, bagno. Terrazzo/patio esterno. Box. Finiture di pregio, termoautonomo.

Azzate. Appartamenti di mq 200 in ville a schiera composte da: Al piano terra - cucina abitabile, soggiorno, due camere, bagno, annesso giardino. Al piano cantinato con taverna - locale studio, bagno, autorimessa, cantina e posto auto oltre a giardino condominiale. Oppure piano primo con zona mansarda.

Varese Masnago - via Piemonte. In nuova costruzione appartamento disposto su due livelli :al piano rialzato - soggiorno con terrazzo, cucina abitabile, zona notte mansardata, due camere, terrazzo panoramico vista lago-monti, ampia autorimessa. PRONTA CONSEGNA.

Comerio. SPAZI COMMERCIALI. Vicinanza comune di Comerio vi proponiamo nuovo luminoso ufficio al piano rialzato, open space di mq 140. Disponibile box e posti auto. Box doppio con altezza m. 5,60. Ottimo anche come piccolo magazzino.



Varese - località S. Ambrogio.
Prestigiosa Villa indipendente con terreno di proprietà.

Varese Masnago. In nuova costruzione APPARTAMENTO disposto su due livelli piano rialzato - zona giorno, cucina abitabile, terrazzo, piano mansardato - due camere, terrazzo panoramico vista lago-monti. Ampia autorimessa. PRONTA CONSEGNA.

Sesto Calende. Vendiamo appartamenti bilocali e trilocali in residence di varie dimensioni con annesso box, a partire da 165.000,00

Varese via Carantani. Quadrilocale di 132mq con balconi posto al piano primo, composto da cucina abitabile, soggiorno, tre ampie camere, bagno. Autorimessa.

Varese centro. Zona pedonale, appartamento piano rialzato 100 mq composto da: ingresso, ampio salone, cucina, ampia camera matrimoniale con cabina armadio, bagno. Terrazzo/patio esterno. Box. Finiture di pregio, termoautonomo.

Comerio.
In nuova palazzina residenziale APPARTAMENTO mansardato VISTA LAGO mq 200, composto da: ampio soggiorno, cucina abitabile, due camere, studio, due terrazzi, ripostiglio, guardaroba. Box quadruplo, cantina. Finiture di pregio.

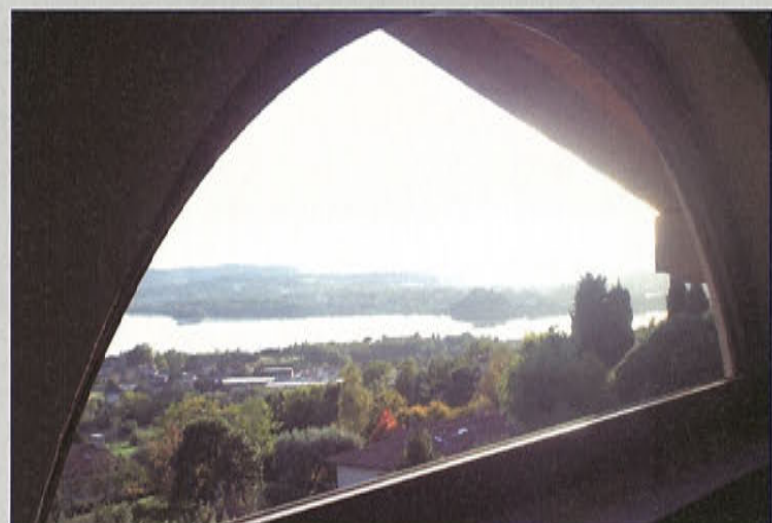

PRESSO IL NOSTRO UFFICIO VENDITE TROVERETE ALTRE PROPOSTE
RESIDENZIALI, DI PRESTIGIO, COMMERCIALI/INDUSTRIALI

NUOVO CANTIERE

Fogliaro

Nuova costruzione di prossima realizzazione composta da due villette, due bilocali e due trilocali.
Rifiniture personalizzate, giardini e box.

Si accettano prenotazioni.

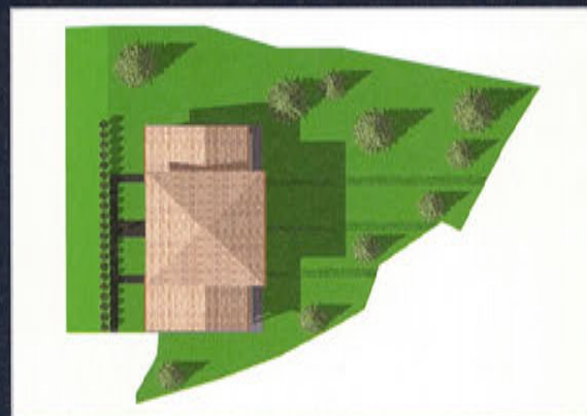

ALTRE PROPOSTE



Capolago - Zona via del Gaggio BIFAMILIARE

Bifamiliare in fase di prossima realizzazione
immersa nel verde. Possibilità di rifiniture personalizzate.
Euro 380.000,00

In collaborazione con:



ALTRE PROPOSTE

Vicinanze Varese

BELLISSIMA VILLA

inizio '900 di circa mq 450
con garage di mq 150 completamente ristrutturata.
Magnifico terrazzo di mq 100
e questa... è la vista.



Casciago

APPARTAMENTI

Una ristrutturazione riguardosa di un **casolare tipicamente varesino**, una cura meticolosa degli elementi architettonici del periodo di costruzione rendono questo cantiere particolarmente interessante per coloro che desiderano vivere in un contesto storico vicino al centro di Varese.

Barasso

APPARTAMENTO

In pieno centro storico, ma lontano dal traffico e dai rumori, sono state realizzate sette unità immobiliari curate nei particolari e rispettose dell'ambiente urbano e paesaggistico circostante.

L'**ultimo appartamento** restante è costituito da tre camere, due bagni, cucina abitabile, sala pranzo, soggiorno, magnifico terrazzo vista lago, box doppio e due posti auto.



Varese

APPARTAMENTI

In **Via Montello** esclusivi **appartamenti** in costruzione con finiture di pregio, ampi terrazzi e giardini privati.

Appartamenti **VARESE**

Circondati dal verde, al limitare del Golf Panorama di Varese,
in bella cascina in fase di completa ristrutturazione:
eleganti appartamenti mono, due o tre locali di varie metrature,
studiati da famoso architetto, arricchiti da finiture
di alto livello personalizzabili. Termoautonomo. Box e cantine.
Consegna prevista: estate 2006.



VARESE Appartamento

Adiacente centro storico, in casa d'epoca signorilmente ristrutturata, stupendo e particolare appartamento disposto su due livelli:
ingresso, soggiorno con camino, sala da pranzo, cucina, due camere, studio e tripli servizi. Box doppio. Finiture di altissimo livello.
Immobile di grande classe.

VARESE - S. Ambrogio Villa

Affittiamo stupenda proprietà nel verde composta da elegante villa stile Country house disposta su due livelli
con terreno di mq. 10.000 con vigneto ed alberi da frutta. Un appartamento per il custode completa l'immobile.
Un'occasione imperdibile per vivere nella natura a due passi dalla città.

Villa **VARESE**

Semicentro, in zona servita, bella villa disposta su unico piano in perfetto stato
di manutenzione con finiture di ottimo livello. La casa ha gli spazi ideali da
vivere con la famiglia: ingresso, soggiorno, cucina e tinello,
tre camere, studio e doppi servizi. Taverna, cantina e box doppio.
Un giardino ben curato di mq. 1.200 completa la proprietà.



Bifamiliare CAPOLAGO

In zona soleggiata e tranquilla, bifamiliare di nuova costruzione disposta su due livelli. Entrambe le porzioni hanno: al piano terra la zona giorno con salone, cucina abitabile e bagno/lavanderia, al primo piano le due o tre camere da letto con servizi e, mansardato, un luminoso locale open space da sfruttare in diverse maniere. Le due unità immobiliari, dalle ampie terrazze, godono di uno splendido panorama. Le finiture, di ottima qualità, sono personalizzabili. Un box doppio e un giardino di circa mq. 250 ognuna completano le due proprietà.



Appartamenti COMERIO

A pochi passi dal Comune, comodi con mezzi di trasporto, posizione soleggiata, in piccole palazzine di nuova edificazione: vendiamo ultimi appartamenti con splendida panoramica vista sul lago ed i monti, dotati di finiture di ottimo livello.

Disponibilità di soluzioni al piano terra: soggiorno, cucina abitabile, due camere, doppi servizi, taverna e giardino privato; al piano primo: soggiorno, cucina, due camere, doppi servizi, ampie mansarde open space e balconi. Cantine e boxes.



Appartamenti ALBIZZATE - Cascina Mora

Immersi nel verde, nuovi appartamenti di varie metrature in cascina in fase di completa ristrutturazione disposti su due piani:

- p. terra: ingresso, soggiorno, cucina e tinello, 2 camere e doppi servizi;
- p. terra: ingresso, soggiorno con cucina a vista, camera, studio e bagno;
- p. terra: ingresso, soggiorno con cucina a vista, due camere e doppi servizi;
- p. primo: trilocali oltre servizi con mansarda;
- p. primo: monolocale con mansarda;
- torretta: trilocale oltre servizi con possibilità di soppalco.

Giardinetti privati o balconi. Boxes. Riscaldamento autonomo. Finiture personalizzabili. Consegna prevista: estate 2006.



APPARTAMENTO 5



VARESE (via dei Boderi)

RESIDENZA "CASCINA BODERI"

Si realizzano in residence con piscina prestigiose unità abitative di varia tipologia e metratura, ognuna con giardino pertinenziale in proprietà e locali accessori al piano seminterrato.

Impianto di riscaldamento: autonomo del tipo a pavimento

Impianto di raffrescamento: previsto secondo schema distributivo

Finiture tipo: pavimentazione eseguita in listoni di parquet zona giorno e zona notte. Scale, terrazzini, porticati, soglie e davanzali in pietra di Vicenza.

VARESE (località S. Ambrogio)

RESIDENZA "VILLA RAFFAELLA"

A seguito di ristrutturazione ed ampliamento di villa primi '900 si otterranno prestigiosi appartamenti di varia tipologia con notevole cura nella distribuzione degli spazi abitabili. Disponibili appartamenti da due a quattro locali su unico piano o su più livelli. Giardini in proprietà, annessi box singoli o doppi a scelta. Impianto di riscaldamento: del tipo a pavimento per gli appartamenti ristrutturati e del tipo tradizionale per gli appartamenti di nuova edificazione, tutti comunque termoautonomi.

Finiture tipo: pavimentazione in maxilistoni di parquet prefinito in zona giorno e zona notte, altri localini monocottura di prima scelta. Scale interne, soglie e davanzali in pietra naturale. Serramenti esterni in eucalipto lamellare

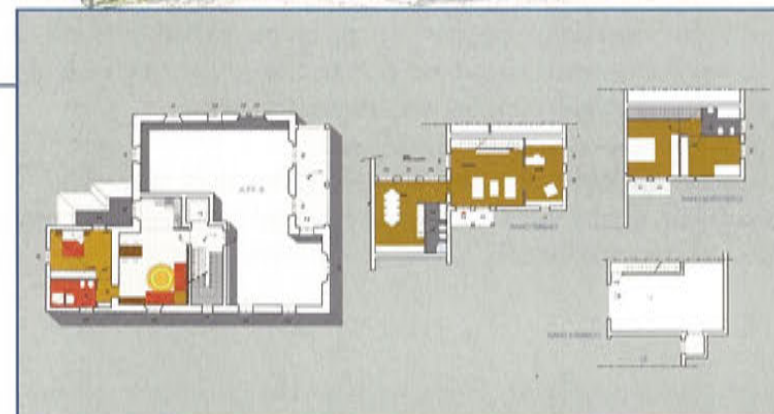



VARESE (località Comerio)

RESIDENZA "CORTE LOMBARDA"

Dall'accurata ristrutturazione ed ampliamento di antica corte lombarda, si otterranno moderni appartamenti di varia tipologia. Le distribuzioni ai piani prevedono la realizzazione di appartamenti da due a quattro locali, alcuni dei quali con giardino di proprietà. Annessi box singoli o doppi.

Impianto di riscaldamento: del tipo termoautonomo a gas metano, con caldaia bitermica e radiatori in alluminio.

Finiture tipo: pavimentazione dei locali zona notte in parquet, degli altri locali in monocottura a scelta.



VOLTORRE DI GAVIRATE

ubicata in punto particolarmente panoramico con vista lago, monti, recente villa unifamiliare di ampia metratura, disposta su due livelli con annessi ampi locali al piano seminterrato; ampi porticati e giardino di dimensioni contenute ma ottimamente piantumato completano l'immobile.



CASCIAGO / VILLA

recente villetta unifamiliare disposta su due livelli: soggiorno, pranzo, cucina abitabile, camera e bagno al piano terra; due camere e bagno al piano primo. Annessi locali accessori al piano seminterrato e box doppio, giardino piantumato. 620.000,00 trattabili e dilazionabili

ISPRA

In zona verde e soleggiata a due passi dal Lago maggiore sorgono le "Ville I Glicini"; strutturate su 2 livelli composte da soggiorno con portico, cucina abitabile, 3 camere, doppi servizi. Giardini privati da mq. 500 a mq. 900. Finiture di pregio.



BIANDRONNO

In zona panoramica, appartamenti con terrazzi e giardini privati.

ESEMPIO: appartamento composto da ingresso, soggiorno, cucina, 2 camere, bagno, balconi, taverna e box.





BARASSO

In caratteristico e antico casale,
appartamento disposto su 2 livelli
composto da ingresso,
cucina abitabile con camino,
soggiorno con camino,
2 camere, bagno.
Parco condominiale.



CASCIAGO

In zona verde e tranquilla, in elegante quadrifamiliare
appartamento con giardino privato composto
da soggiorno, cucina abitabile, 2 camere, bagno;
ampia cantina, box doppio. Ottime finiture.

230.000



GEMONIO

In complesso residenziale di recente costruzione
graziosa villa a schiera disposta su 2 livelli più ampia taverna.
Box e giardino.

S.MARGHERITA LIGURE

sulla caratteristica passeggiata a mare
vendesi elegante appartamento al primo piano
di mq. 70 completamente ristrutturato ed arredato.

Magnifica vista mare e porto



S. MARGHERITA LIGURE (strada per Nozarego)

In posizione dominante il porto, in tipica villetta tra gli
ulivi, moderno ed elegante appartamento con ingresso
indipendente: soggiorno, due camere al piano, una
camera in mansarda, cucina e doppi servizi.
Terrazzo e giardino sul retro e terrazza con splendida
vista mare e porto. Box.

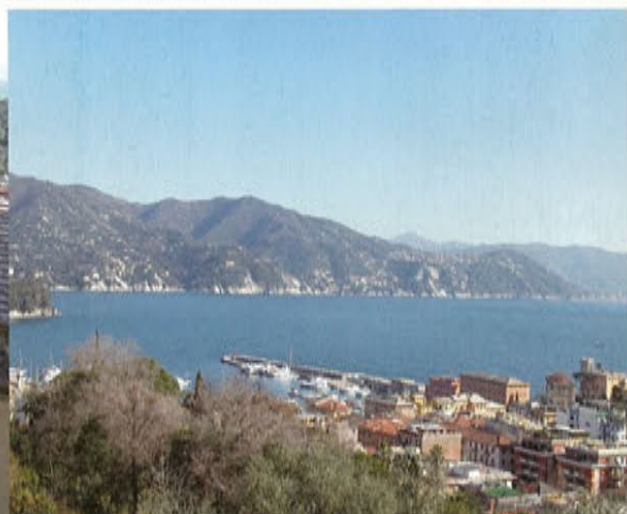

RAPALLO (zona Excelsior)

Appartamento in villa con magnifica vista mare e porto
di Rapallo. L'appartamento è all'ultimo piano della villa ed è
disposto internamente su due livelli con tre camere da letto.

Posto auto privato.



S. MARGHERITA LIGURE

In villa dei primi del '900, completamente ristrutturata, è
in vendita appartamento di gran prestigio. Superficie
interna mq. 180 disposti su due livelli. Doppio sog-
giorno, 4 camere letto, 3 bagni cucina e locali di servizio.
Piccole terrazze da cui si gode una spettacolare vista
della baia. Box e posto auto. Contesto esclusivo.



...la tua casa sulle coste della Versilia

tel. 0185 284646 - cell. 335 6589592 - email: TIGULLIO.IMMO@LIBERO.IT



LIDO DI CAMAIORE

villa aristocratica di grande fascino e prestigio a due passi dal mare e dalla pineta. Vera rarità per posizione e disposizione interna, la villa, circa 600 mq. distribuiti su due piani, dispone anche di una bellissima dependance di 120 mq. all'interno del grande giardino privato.



PIETRASANTA

a 5 km. da Forte dei Marmi in zona residenziale molto esclusiva è in vendita questa bella ed elegante villa moderna di mq. 250 circondata da un bel giardino con terrazze, pergolato e corte interna con garage e posti auto



MARINA DI PIETRASANTA

a 800 mt. dal mare in una zona residenziale di ville, villa di mq. 190 su due piani con grandi terrazze e loggia coperta.

Ampio terreno su cui è possibile edificare una seconda villetta.



FORTE DEI MARMI

tipica villetta di 160 mq. a un piano con grande giardino. La casa prevede la possibilità di essere ampliata ed elevata di un piano.

Comoda al mare in zona veramente esclusiva.

Varese (Via Sacco)

Affittasi in prestigioso contesto,
recentemente ristrutturato,
ufficio di mq.360.
Possibilità di posto auto coperto.



Varese (Piazza Monte Grappa angolo Corso Matteotti)

In centro direzionale di prossima realizzazione proponiamo
in locazione prestigiosi uffici di varie metrature.

Ulteriori proposte immobiliari:

Varese Via Oriani. Affittasi in villa ristrutturata prestigioso trilocale arredato con ampio soggiorno, doppi servizi e posto auto.

Vicinanze Varese. Vendesi villa unifamiliare e bifamiliare su tre livelli con giardino privato. Posizione incantevole. Vista lago.

Varese (Viale Belforte). Affittasi fabbricato in costruzione con destinazione commerciale, mq. 1.600 circa con area parcheggio esterna.

Schianno. Vendesi ultima villetta a schiera posta su tre livelli. Pronta consegna.

Via Sanvito Silvestro, 103
va.masnago@pirellirefranchising.com

Tel. 0332/222.995

Fax 0332/212.057

Ogni Affiliato è un imprenditore indipendente ed autonomo.



Varese: Via Sempione

Vendesi, nel cuore di Varese, in villa d'epoca di recente ristrutturazione, suggestivi appartamenti di pregio.

Trattative riservate.



Tradate (Centro- Zona Vigna Lunga) In gradevolissimo comparto residenziale, composto da ville di pregio, vendiamo lotto edificabile di 2.000 mq.

Casa Vacanze

S. Stefano al Mare (Imperia) Affittasi annualmente o mesi estivi, in contesto signorile fronte mare, luminoso trilocale con doppi servizi e ampio terrazzo con splendida vista panoramica. Riscaldamento autonomo e box.





GAZZADA SCHIANNO - In palazzina di nuova costruzione a pochi passi dal centro del paese, vendiamo appartamenti da tre/quattro locali, Termoautonomi, con box, giardini, cantina e posti auto di proprietà. Finiture personalizzabili.

VARESE Via Bizzozzero, 11
Tel 0332/281035
Fax 0332/284568
www.fcainmobiliare.com

VARESE - MASNAGO - Via Piemonte - In contesto residenziale tranquillo e signorile, vendiamo appartamenti Termo- autonomi da tre/quattro locali, doppi servizi, box, cantine. Finiture di pregio e predisposizione per impianti antintrusione esistente domotico di BTicino.



AZZATE - sulle colline sud - orientali del lago di Varese, in posizione panoramica ed immerso nel verde, proponiamo in vendita ville bifamiliari ed appartamenti di varie metrature con box, cantine e giardini privati. Finiture di alta gamma e predisposizione delle unità con tecnologia Domotica di BTicino.

COMERIO - Via verdi - In vendita ufficio di 136 mq al piano rialzato e totalmente finestrato, finiture da scegliere.

MILANO - Via Melchiorre Gioia - Zona Stazione Centrale, servitissimo da metropolitana, uffici liberi e occupati di varie metrature, più posti auto e cantine. Ottimo investimento.

F.C.A.
TRADING IMMOBILIARE S.R.L.

VARESE CENTRO - Via Procaccini - In raffinato intervento di archeologia industriale con recupero ad uso abitativo, proponiamo in vendita prestigiosi loft soppalcati e mansarde piano attico, di varie metrature, box di proprietà.



E' un'iniziativa





MILANO - V.le Certosa ang.lo Via Petitti
prossima realizzazione di circa 100 unità
residenziali di vari tagli e dimensione e
300 boxes.

VARESE Via Bizzozzero, 11
Tel 0332/281035
Fax 0332/284568
www.fcaimmobiliare.com

GALLIATE LOMBARDO - Via della Vigna d'oro
Nei pressi del centro di Galliate, in posizione tran-
quilla e panoramica, proponiamo unità abitative di
alto livello, con ville mono e bifamiliari. Lo stile degli
edifici sarà caratterizzato dall'ottimale integrazione
tra il pieno rispetto per la cultura del luogo e
le ultime tecnologie in materia di costruzioni.



VARESE - Via Zara - zona brunella -
Vendiamo Appartamento in palazzina
con ascensore e servizio di portineria,
composto da tre camere, doppi servizi,
cucina abitabile ed ampio soggiorno.
Box e cantina di proprietà. Visionabile
previo appuntamento.

VARESE - Via Piatti - In prossimità
del Liceo Scientifico proponiamo in
vendita Uffici / Appartamenti di varie
metrature da 82mq, 91mq, 105 mq
con possibilità di Box ottimi prezzi e
zona servita.



VARESE - Via Caracciolo - In costruzione
proponiamo in vendita o affitto superficie
commerciale di 600 mq con posti auto al
piano seminterrato.

F.C.A.
TRADING IMMOBILIARE S.R.L.

BODIO LOMNAGO - Zona campo di calcio - In
zona residenziale immersa nel verde, stiamo
realizzando villette singole ed appartamenti a
schiera con taverna, cucine abitabili panorami-
che, ampi terrazzi, giardini e box di proprietà,
finiture personalizzabili.



Abitare Varese e Laghi

Lago Maggiore - Lago di Lugano - Lago di Varese - Valcuvia - Valtravaglia - Val Ceresio



Lago di Varese

Gavirate

Vendiamo prestigiosa proprietà con vista lago. Villa di inizio secolo ben ristrutturata e sviluppata su più livelli con piscina interna, piccolo villino e portineria. Parco secolare di circa 4.000 mq.

Gabetti Op.Imm. Ag. Varese 2 tel. 0332.824.265

Lago di Varese

Comerio

Nel piccolo centro storico di Comerio vendesi bellissima casa totalmente ristrutturata con giardino e box composta da 4 appartamenti indipendenti. Possibilità vendita frazionata

Gabetti Op.Imm. Ag. Varese 2 Tel. +39 0332.824.265



Lago Maggiore

Maccagno

Fronte lago con accesso diretto alla spiaggia, proponiamo ampia villa d'epoca recentemente ristrutturata. Giardino privato. Occasione unica

Gabetti Op.Imm. Ag. Luino tel. 0332.534.359

Lago Maggiore

Porto Valtravaglia

Antica e prestigiosa villa con vista lago, recentemente restaurata, con elegante giardino e piscina.

Gabetti Op.Imm. Ag. Luino tel. 0332.534.359



Varese

Zona Residenziale - Ippodromo

Vendiamo esclusivo ed elegante attico di 200 mq. dotato di due grandi terrazzi attrezzati a giardino e box doppio. Perfette condizioni.

Gabetti Op.Imm. Ag. Varese 1 Tel. +39 0332.238.303



Carnago

Posizione centrale

Vendiamo villa di nuova costruzione disposta su due livelli con ottime rifiniture interne ed esterne. Giardino di 1.000 mq. ben piantumato e recintato.

Gabetti Op.Imm. Ag. Varese 1 Tel. +39 0332.238.303



Valcuvia

Orino

In posizione panoramica, immersa nel verde, proponiamo interessante proprietà composta da villa d'epoca su tre piani. Dependance, rustico. Terreno di 2,5 ettari. Trattative riservate

Gabetti Op.Imm. Ag. Cuveglio Tel. +39 0332.624.767



Lago di Lugano

Cadegliano Viconago

Immersa nel verde di 2000 mq di parco ottimamente piantumato, proponiamo villa risalente ai primi del '900 con numerosi e confortevoli spazi abitativi tra cui suggestiva sala biliardo con angolo bar.

Gabetti Op.Imm. Ag. Lavena Ponte Tresa Tel. +39 0332.551.100



Prestige

San Vittore Olona (MI)



Precente villa situata a San Vittore Olona (MI), in una tranquilla zona residenziale da cui è facilmente raggiungibile la città di Milano. Risultato di una ricercata e dinamica architettura, la villa è caratterizzata esteriormente da un totale rivestimento in paramano a vista con particolari inserti ornamentali in sasso. Disposta su una superficie di 500 mq, si compone di piano terra, primo piano e taverna. Ampio utilizzo di materiali di pregio, marmo nelle sale da bagno, cotto spagnolo, parquet e serramenti di pregiata qualità. Rif. DP/4/M

Parabiago (MI)



Prestigiosa villa di recente costruzione situata in Parabiago, in un elegante contesto residenziale. L'abitazione presenta rifiniture e materiali di assoluto pregio e si sviluppa su una superficie di circa 900 mq: al piano terra doppia area soggiorno con camino, ampio locale pranzo, cucina, bagno; al piano primo quattro camere da letto con tre bagni, uno studio e locale hobby; mansarda open space con angolo cottura, locale hobby e bagno; taverna con angolo cottura, area bar e salone con camino. Completano la proprietà un ampio e curato giardino di 1920 mq ed un box quadruplo. Rif. DP/14/M

Cervo (IM)



Prestigiosa villa situata in località Cervo (IM), immersa nel verde, su un'area degradante di 1500 mq con una spettacolare vista sul mare.

La proprietà è composta da un appartamento di 150 mq con un salone con camino, tre camere, due bagni ed una terrazza di 100 mq; al piano sottostante si trova un ulteriore appartamento di 60 mq con soggiorno, angolo cottura, bagno e terrazza di 50 mq. Ampia piscina con solarium. Rif. DP/17/M

Lavena Ponte Tresa (VA)



Situata sulla sponda italiana del lago di Lugano, villa Lavena si trova a pochi passi dal centro della tranquilla cittadina di Lavena Ponte Tresa.

Suggestiva dimora del 1890, è stata di recente completamente ristrutturata e rappresenta un'armoniosa combinazione tra antico e moderno; all'interno materiali preziosi ed elementi di design sono integrati con le migliori tecnologie degli impianti e dei sistemi di telecomunicazione.

Il parco di 4000 mq, con bellissimi alberi secolari, ospita una piscina ed un campo da tennis, perfettamente integrati in un'atmosfera mediterranea.

Rif. DP/5/M

...La Tua casa

Monvalle (VA)



Villa di recentissima costruzione, da ultimare nelle parti esterne, situata nel centro di Monvalle con vista panoramica sul Lago Maggiore.

L'abitazione si sviluppa su due livelli oltre ad un appartamento seminterrato per complessivi 320 mq con ascensore interno. Completano la proprietà il giardino di 1800 mq e la piscina. Rif. DP/21/M

Legnano (MI)



Villa signorile di architettura moderna sita in Legnano (MI). Distribuita su circa 390 mq, si sviluppa su due piani abitativi oltre ad un'ampia mansarda e taverna. La villa è circondata da un curato giardino di 400 mq. Ampio box di 90 mq. Rif. DP/16/M

Azzate (VA)



Immobile d'epoca, risalente al 1300, inserito nel borgo medioevale di Azzate (Va), in un suggestivo contesto caratterizzato dalla presenza di pregevoli vestigia storico-artistiche nonché da un ambiente naturale costituito dai pittoreschi laghi di Varese, Monate e Comabbio. La proprietà, completamente restaurata nel 1975, è costituita da una villa disposta su una superficie di 830 mq, da una dependance e da un parco di 3000 mq con piante d'alto fusto ed essenze pregiate. Rif. DP/18/M

Somma Lombardo (VA)



Villa singola a Somma Lombardo, situata nella zona del Parco del Ticino. Costruita nel 1970, è disposta su un unico livello di 140 mq ed una parte cantinata di circa 100 mq. Intorno alla villa si estende un parco finemente piantumato di 6000 mq con piscina. Rif. DP/20/M

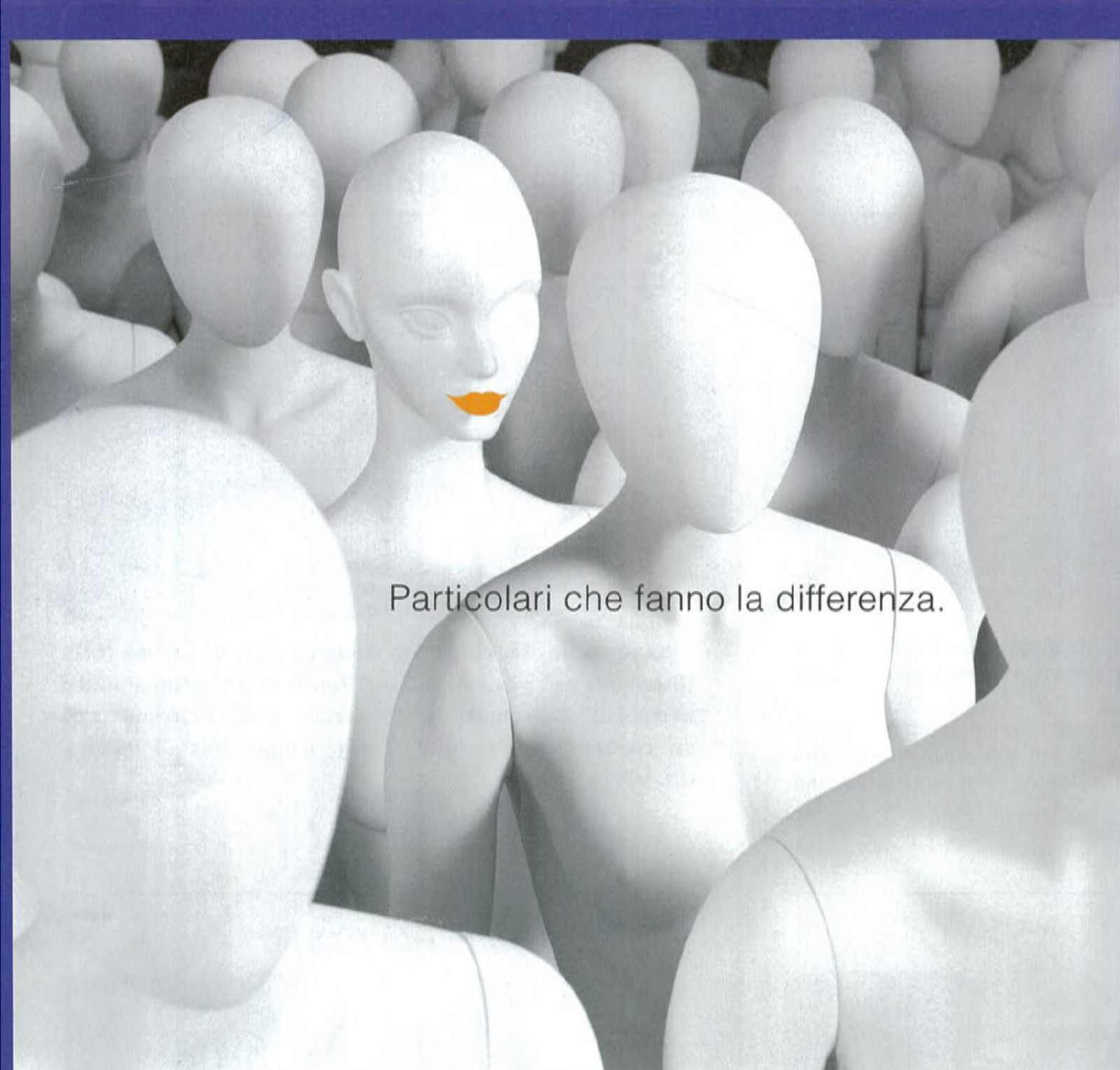

Particolari che fanno la differenza.

- Mutui ai privati;
- Finanziamenti aziendali
(leasing-mutui fondiari-crediti ipotecari);
- Prestiti personali;
- Cessioni del V° dello stipendio;
- Coperture assicurative;
- Consulenza fiscale e finanziaria;
- Cancellazione Crif negativa e protesti;

FINRete s.r.l.
CONSULENZA FINANZIARIA

21016 LUINO (VA) - Via XXV Aprile, 60
Tel. 0332/510277 - Fax 0332/534563
amministrazione@finretesrl.it

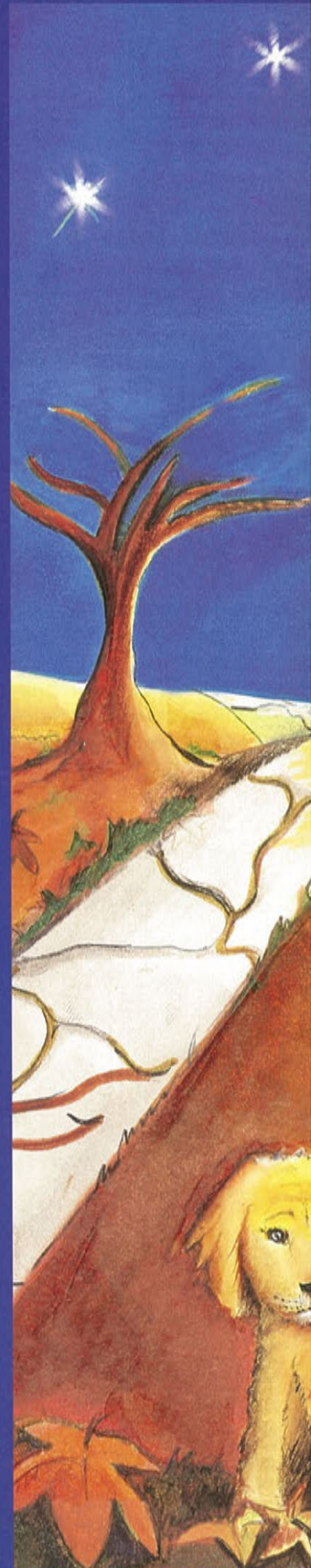

Area Manager

Cerchiamo n.3 responsabili agenzia

Chiediamo: almeno 3 anni esperienza nel settore – patentino

Offriamo: fisso € 24.000,00 annui- benefit aziendali – auto valore € 17.500,00
incl.benzina – telefonino – percentuale sul giro d'affari dell'agenzia

Area consulenza

Cerchiamo n.10 Agenti Immobiliari

Chiediamo: almeno 6 mesi esperienza nel settore-iscrizione c/o C.C.I.A.A. e/o patentino.

Offriamo: patto non concorrenza € 6.000,00 annui - benefit inizio attività € 6.000,00
provvigioni acquisizioni e vendita 30% - incentivi.



**Svegliati!!
Lavora con noi!**

Invia subito il tuo Curriculum Vitae
c/o Finrete srl via xxv Aprile n.60 – Luino (Va)
e-mail: amministrazione@finretesrl.it – fax:0332/534563
Per appuntamenti riservati Tel. 0332/510277



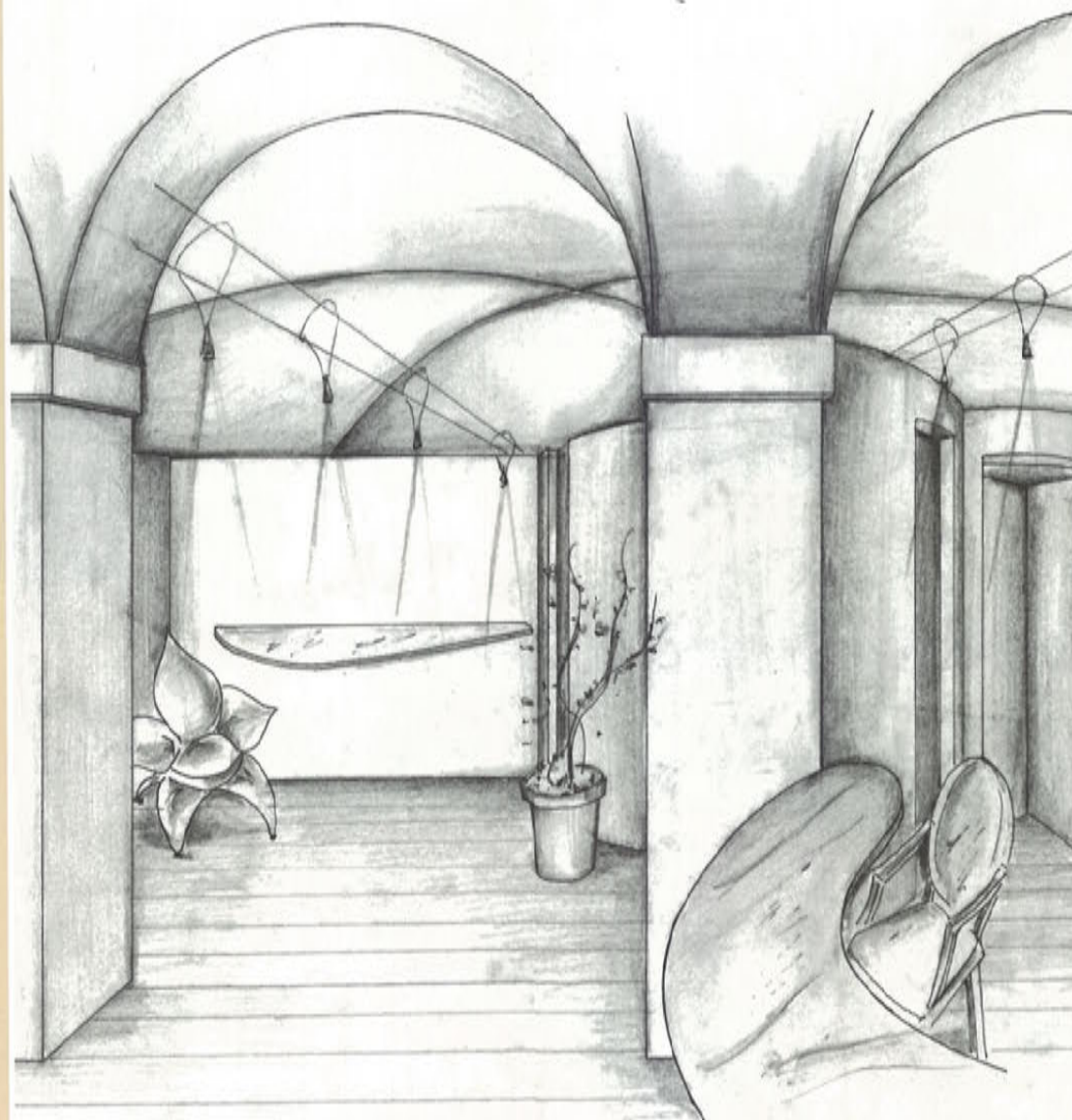

Varese

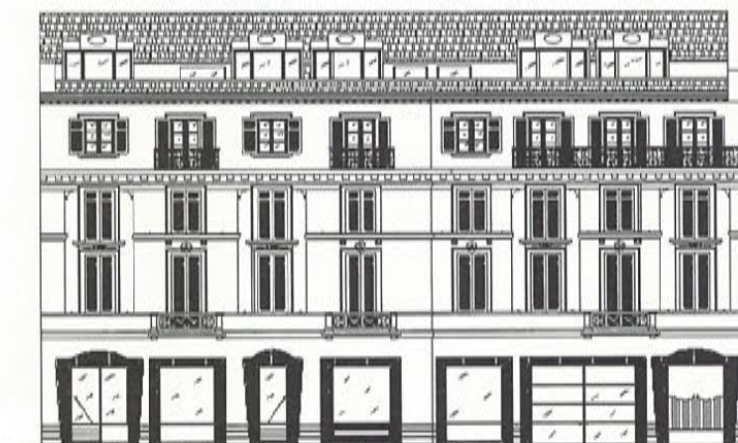

Centro storico: immobile di prestigio

In storica e ricercata corte nel cuore di Varese, caratterizzata da elementi architettonici raffinati, unità immobiliari di importanti metrature, con destinazione residenziale e terziaria dalle eleganti finiture interne e dalle soluzioni progettuali personalizzate.

Via Donizetti



A due passi dalla zona pedonale e dal Corso Matteotti proponiamo unità commerciale e terziarie di diverse metrature con interni di rappresentanza, soluzioni singolari e ricercate con possibilità di accesso diretto all'ascensore, dotate di box interni e locali accessori.

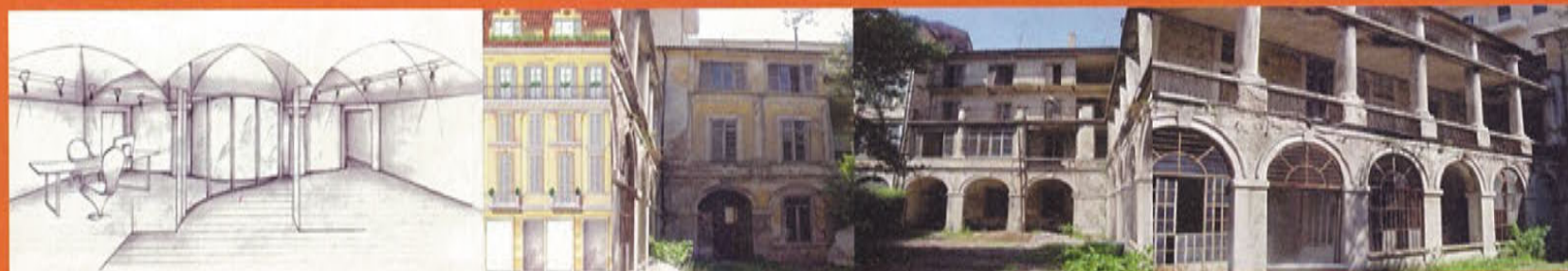

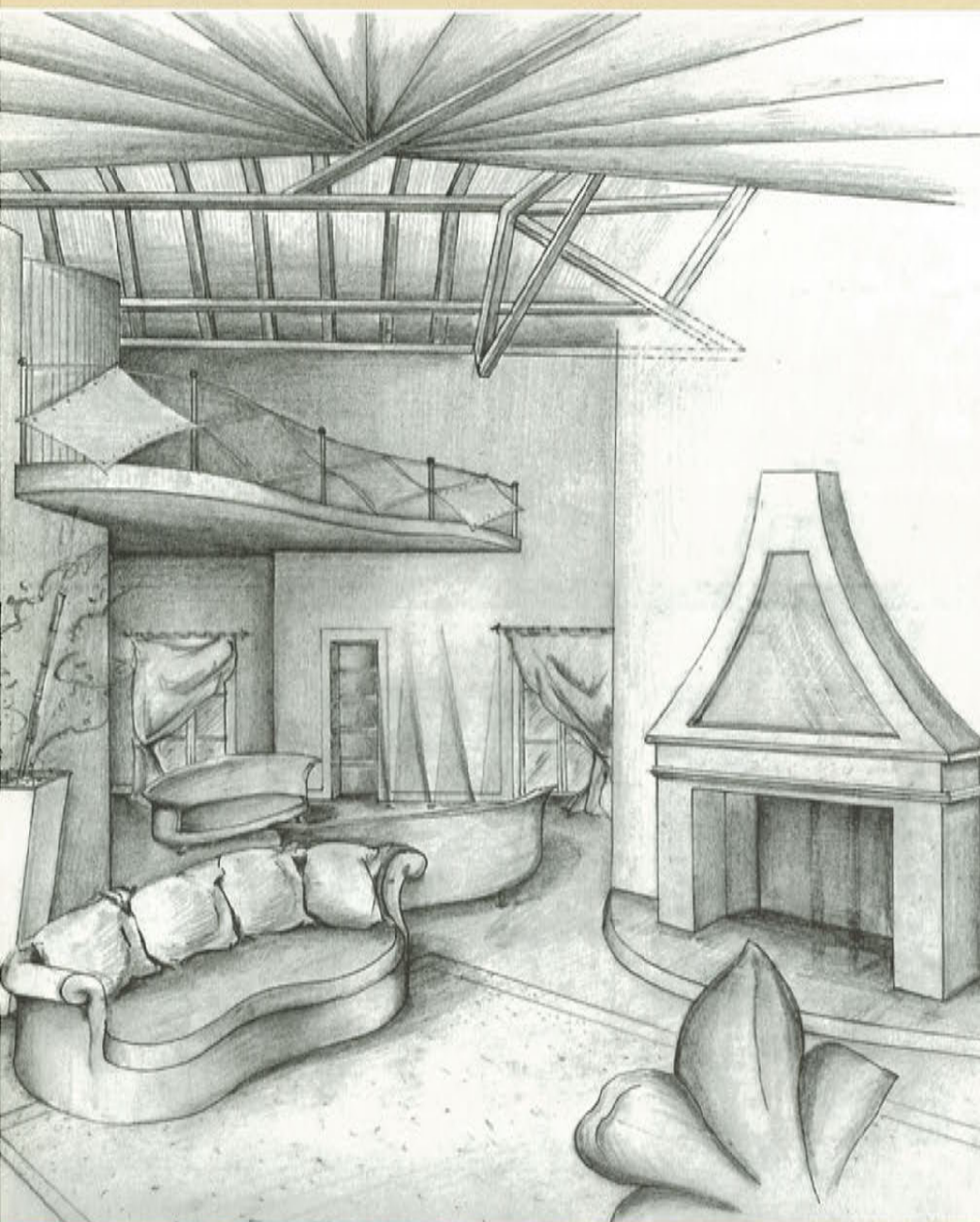

Varese

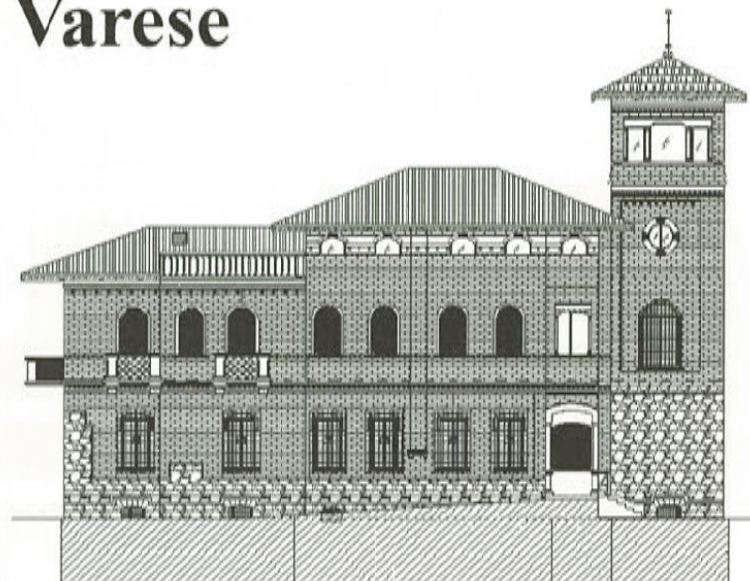

Centro: villa in stile eclettico

In parco storico bell'esempio di architettura eclettica nel centro di Varese, villa dell'Ottocento con tipica torretta belvedere in posizione dominante rispetto al contesto, caratterizzata da ambienti esclusivi e elementi architettonici di rilievo.

Villa Porta - Via Copelli



Nel centro di Varese a ridosso del parco comunale, in villa prestigiosa con annessa Casa del Custode e ampio parco di proprietà, appartamenti di metratura importante su uno o due livelli con eleganti finiture, studio specifico degli interni già fortemente caratterizzati da elementi storici quali camini e soffitti con cassettoni a vista. Soluzioni personalizzate dotate di locali accessori, box di pertinenza e piscina interna.

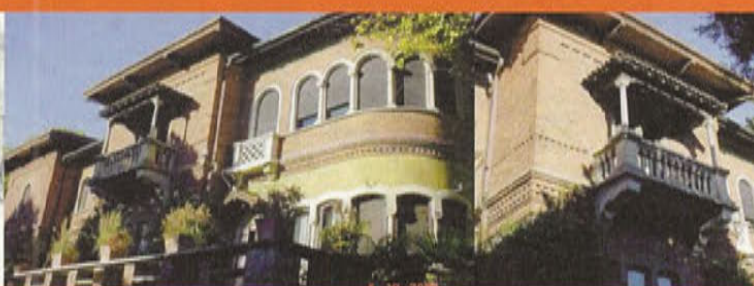



Sim. Immobiliare di Geom. Fraietta Simone

Via Cavour n.43 • 21100 VARESE • Tel. 0332/242.650 Cell. 348/492.332.4

Visitate il nostro sito internet: www.sim-immobiliare.it - email: sim.immobiliare@fraietta.it



Associato FIAIP

VARESE

zona ospedale in corso di ristrutturazione disponiamo di appartamenti bilocali e trilocali con giardino o balconi, con annessi box o posti auto Termoautonomi. Ottimo investimento.



VARESE (VELATE)

in contesto signorile immerso nel verde particolare bilocale mansardato con ampi terrazzi e box doppio.



GAVIRATE

zona pedonale disponiamo ultimi appartamenti-uffici di diverse metrature con posti auto. Finiture curate.



LUINO

centro storico in piccola palazzina in corso di ristrutturazione disponiamo di bilocali con terrazzi o balconi, termoautonomi. Ottimo investimento.



APPARTAMENTI:



INDUNO OLONA: in zona residenziale particolare mansarda composta da ingresso, soggiorno, zona cottura, due camere, bagno, balcone, box e posto auto. Termoautonoma.

VILLE:



BRINZIO: "Residenza Monterosa" nel verde ultime ampie villette bifamiliari con giardino privato. Finitura a Scelta. Pronta consegna.

AFFITTI:



VARESE: disponiamo di ultimi appartamenti varie metrature in un Borgo caratteristico immerso nella verde campagna Lombarda situata sulla collina che degrada verso il Lago di Varese. Il Borgo è completamente ristrutturato con finiture di grande pregio. Referenze.



TERMO D. s.r.l.



IMPIANTI IDROTERMOSANITARI
CONDIZIONAMENTO
RIPARAZIONI
MANUTENZIONI
IRRIGAZIONE GIARDINI

Sezione Esecuzioni Civili - G.E. dott.CURTO'. Espropriazione immobiliare R.G.E. 32/2000, delegata al Notaio in Varese Carlo GAUDENZI, Via Finocchiaro Aprile n.5. Il Notaio delegato AVVISA ai sensi dell'art. 591 bis cod. proc. civ. della vendita con incanto degli immobili pignorati -in calce descritti e stabilisce le seguenti modalità e condizioni: 1) la vendita avrà luogo in un unico lotto: prezzo base Euro 16.000,00 offerte in aumento Euro 1.000,00 2) L'incanto avrà luogo avanti il Notaio delegato presso il suo Studio in Varese, in Via Finocchiaro Aprile n.5, il giorno 15 marzo 2006 alle ore 9.30. DESCRIZIONE DEGLI IMMOBILI TAINO (VA), QUOTA DI 1/2 (UN MEZZO): con accesso da via A. Sista n.80, fabbricato di civile abitazione disposto sui piani terra e primo con annessa area di base, il tutto censito al N.C.E.U. del Comune di Taino, Sez. TA, alla partita 1000868, come segue: - Foglio 4, mappale 2230, via Antonio Sist, P T-1, cat A/3 di 4^, vani 8,5, R.C. Euro 438,99 (Lire 850.000); l'area di base risulta censita in N.C.T. del Comune di Taino, alla Partita 1, come segue: - Foglio 1, mappale 2330, ente urbano, di ettari 0 are 5 centiare 25. (N.B.: Il foglio 1 è un foglio logico che corrisponde al foglio catastale n.4). Per ulteriori informazioni sull'incanto, rivolgersi allo studio Notaio CARLO GAUDENZI, tel. 0332/280.318 - fax 0332/282869, e-mail: carlogau@tin.it.

Sezione Esecuzioni Civili - G.E. dott.ssa FUMAGALLI. Espropriazione immobiliare R.G.E. 103/2003 (+203/2003), delegata al Notaio in Varese Carlo GAUDENZI, Via Finocchiaro Aprile n.5. Il Notaio delegato AVVISA ai sensi dell'art. 591 bis cod. proc. civ. della vendita con incanto degli immobili pignorati -in calce descritti e stabilisce le seguenti modalità e condizioni: 1) la vendita avrà luogo in un unico lotto: prezzo base Euro 124.000,00 offerte in aumento Euro 1.000,00. 2) L'incanto avrà luogo avanti il Notaio delegato presso il suo Studio in Varese, in Via Finocchiaro Aprile n.5, il giorno 24 marzo 2006 alle ore 8.30. DESCRIZIONE DEGLI IMMOBILI in VIGGIU' (VA), porzione di fabbricato disposto su due piani, censita al N.C.E.U. del Comune di Viggiù, alla partita 1001438, come segue: - Fg 10, mappale 2106 sub.501, viale Milano n.31, P S1-T, cat A/3 di 3^, vani 7, R.C. Euro 325,37 (Lire 630.000); *) due piccoli appezzamenti di terreno, censiti in N.C.T. del Comune di Viggiù, alla Partita 4010, come segue: - Fg 9, mappale 735, bosco ceduo di 2^, di ettari 0 are 2 centiare 10, R.D. Euro 0,16 (Lire 315), R.A. Euro 0,07 (Lire 126); - Fg 9, mappale 996, bosco ceduo di 3^, di ettari 0 are 1 centiare 80, R.D. Euro 0,05 (Lire 90), R.A. Euro 0,06 (Lire 108); *) stradina laterale censita in N.C.T. del Comune di Viggiù, alla Partita 4010, come segue: - Fg 9, mappale 6709, cast frutto, classe U, di ettari 0 are 2 centiare 38, R.D. Euro 0,25 (Lire 476), R.A. Euro 0,12 (Lire 238); (N.B.: Il foglio 9 è un foglio logico che corrisponde al foglio catastale n.10). Per ulteriori informazioni sull'incanto, rivolgersi allo studio Notaio CARLO GAUDENZI, tel. 0332/280.318 - fax 0332/282869, e-mail: carlogau@tin.it.

Sezione Esecuzioni Civili - G.E. dott. Leotta. Espropriazione immobiliare R.G.E. 48/2004, delegata al Notaio in Varese Carlo GAUDENZI, Via Finocchiaro Aprile n.5. Il Notaio delegato AVVISA ai sensi dell'art. 591 bis cod. proc. civ. della vendita con incanto degli immobili pignorati -in calce descritti e stabilisce le seguenti modalità e condizioni: 1) la vendita avrà luogo in un unico lotto: prezzo base Euro 57.000,00 offerte in aumento Euro 1.000,00 2) L'incanto avrà luogo avanti il Notaio delegato presso il suo Studio in Varese, in Via Finocchiaro Aprile n.5, il giorno 24 marzo 2006 alle ore 9.00. DESCRIZIONE DEGLI IMMOBILI in CARAVATE (VA), con accesso dalla via Monte Grappa n.3 (e dalla corte in Via Isonzo) fabbricato composto da negozio e abitazione rurale al piano terreno, cascina al piano primo, fabbricato rurale con stalla e fienile, il tutto censito al N.C.E.U. del Comune di Caravate, come segue: - Fg 9, mappale 91 sub.1, via Monte Grappa n.3, P T, cat C/1 di 2^, mq. 15, R.C. Euro 96,06 (Lire 186.000); - Fg 9, mappale 91 sub.2, via Monte Grappa n.3, P T, cat A/6 di classe U, vani 3, R.C. Euro 94,51 (Lire 183.000); - Fg 9, mappale 87 sub.2, graffato al mappale 88 sub.7, via Isonzo n.4, P 1, cat C/6 di 1^, mq. 21, R.C. Euro 13,01 (Lire 25.200); censito altresì in NCT del Comune di Caravate, alla Partita 1, come segue: - Fg 9, mappale 87, fabb promis, di ettari 0 are 53 centiare 5; (N.B.: Il foglio 9 è un foglio logico che corrisponde al foglio catastale n.5); - Fg 9, mappale 89, via Isonzo n.4, P T-1, cat C/6 di 2^, mq. 18, R.C. Euro 13,01 (Lire 25.200); altresì censito in N.C.T. del Comune di Caravate, alla Partita 1, come segue: - Fg 9, mappale 89, ente urbano, di ettari 0 are 0 centiare 30; (N.B.: Il foglio 9 è un foglio logico che corrisponde al foglio catastale n.5). Per ulteriori informazioni sull'incanto, rivolgersi allo studio Notaio CARLO GAUDENZI, tel. 0332/280.318 - fax 0332/282869, e-mail: carlogau@tin.it.

Sezione Esecuzioni Civili - G.E. dott.ssa FUMAGALLI. Espropriazione immobiliare R.G.E. 47/1999 (173/1999), delegata al Notaio in Varese Carlo GAUDENZI, Via Finocchiaro Aprile n.5. Il Notaio delegato AVVISA ai sensi dell'art. 591 bis cod. proc. civ. della vendita con incanto degli immobili pignorati -in calce descritti e stabilisce le seguenti modalità e condizioni: 1) la vendita avrà luogo in un unico lotto: prezzo base Euro 144.000,00 offerte in aumento Euro 2.000,00 2) L'incanto avrà luogo avanti il Notaio delegato presso il suo Studio in Varese, in Via Finocchiaro Aprile n.5, il giorno 24 marzo 2006 alle ore 9.30. DESCRIZIONE DEGLI IMMOBILI in SALTRIO (VA), consistenti in: porzione di fabbricato con accesso da via Lavatoio n.3 e precisamente: appartamento al piano terreno e primo, con cantina ed autorimessa al piano sotterraneo e con annessa area pertinenziale, il tutto censito al N.C.E.U. del Comune di Saltrio, alla partita 1000942, come segue: - scheda 1128/86 (per l'appartamento: N.B. dovrà attribuirsi numero di mappale definitivo); - Foglio 1, mappale 887 sub.2, via Lavatoio n.3, P S1, cat C/6 di 10, mq.36 R.C. Euro 66,93 (Lire 129.600); l'area pertinenziale risulta censita in N.C.T. del Comune di Saltrio, alla Partita 1, come segue: - Foglio 9, mappale 3068, ente urbano, di ettari 0 are 1 centiare 85; alla partita 2102 come segue: - Foglio 9, mappale 3069, fabb rurale, di ettari 0 are 0 centiare 20; alla partita 282, come segue: - Foglio 9, mappale 3178, prato arbor di 2^, di ettari 0 are 0 centiare 8, R.D. Euro 0,02 (Lire 36), R.A. Euro 0,02 (Lire 36); - Foglio 9, mappale 3063, semin arbor di 1^, di ettari 0 are 0 centiare 10, R.D. Euro 0,06 (Lire 110), R.A. Euro 0,04 (Lire 85); ed alla partita 1424, come segue: - Foglio 9, mappale 2560, prato di 1^, di ettari 0 are 11 centiare 0, R.D. Euro 4,26 (Lire 8.250), R.A. Euro 4,26 (Lire 8.250). (N.B. Il foglio 9 corrisponde al foglio catastale N.6). Per ulteriori informazioni sull'incanto, rivolgersi allo studio Notaio CARLO GAUDENZI, tel. 0332/280.318 - fax 0332/282869, e-mail: carlogau@tin.it.

Sezione Esecuzioni Civili - G.E. dott. Leotta. Espropriazione immobiliare R.G.E. 224/2002, delegata al Notaio in Varese Carlo GAUDENZI, Via Finocchiaro Aprile n.5. Il Notaio delegato AVVISA ai sensi dell'art.

591 bis cod. proc. civ. della vendita con incanto degli immobili pignorati -in calce descritti e stabilisce le seguenti modalità e condizioni: 1) la vendita avrà luogo in un unico lotto: prezzo base Euro 47.000,00 offerte in aumento Euro 1.000,00 2) L'incanto avrà luogo avanti il Notaio delegato presso il suo Studio in Varese, in Via Finocchiaro Aprile n.5, il giorno 29 marzo 2006 alle ore 9.00. DESCRIZIONE DEGLI IMMOBILI. Entità immobiliari in Comune Amministrativo di Cittiglio e Censuario di VARARO, con accesso da via San Bartolomeo n.12, appartamento disposto sui piani terra, primo e secondo, censito al N.C.E.U. del Comune di Cittiglio, Sez. VA, come segue: - Foglio 3, mappale 25 sub.3, via San Bartolomeo snc,piano T-1-2, cat A/4 di 1^, vani 5,5, Rendita 124,98 (Lire 242.000) graffato al mappale 32 sub.1. Per ulteriori informazioni sull'incanto, rivolgersi allo studio Notaio CARLO GAUDENZI, tel. 0332/280.318 - fax 0332/282869, e-mail: carlogau@tin.it.

Sezione Esecuzioni Civili - G.E. dott.Paganini. Espropriazione immobiliare R.G.E. 143/2004, delegata al Notaio in Varese Carlo GAUDENZI, Via Finocchiaro Aprile n.5. Il Notaio delegato AVVISA ai sensi dell'art. 591 bis cod. proc. civ. della vendita con incanto degli immobili pignorati -in calce descritti e stabilisce le seguenti modalità e condizioni: 1) la vendita avrà luogo in un unico lotto: prezzo base Euro 82.000,00 offerte in aumento Euro 1.000,00 2) L'incanto avrà luogo avanti il Notaio delegato presso il suo Studio in Varese, in Via Finocchiaro Aprile n.5, il giorno 30 marzo 2006 alle ore 8.30. DESCRIZIONE DEGLI IMMOBILI. Entità immobiliari in Comune Amministrativo di Dumenza e Censuario di RUNO, con accesso dalla via Monte Grappa n.7: appartamento di civile abitazione al piano secondo con annesso ripostiglio al piano terzo, il tutto censito al N.C.E.U. del Comune di Dumenza, Sez. RU, come segue: - Fg 1, mappale 1299 sub. 12, via Monte Grappa n.5, piano T-2-3, cat. A/3, cl. 4, vani 6, sup. cat. 84, R.C. Euro 189,02 (Lire 366.000); (Giusta attribuzione dei predetti dati censuari a seguito espletamento di procedura D.M. 701/94). Per ulteriori informazioni sull'incanto, rivolgersi allo studio Notaio CARLO GAUDENZI, tel. 0332/283.060 - fax 0332/835940, e-mail: carlogau@tin.it.

Sezione Esecuzioni Civili - G.E. dott.LUALDI. Espropriazione immobiliare R.G.E. 109/2003, delegata al Notaio in Varese Carlo GAUDENZI, Via Finocchiaro Aprile n.5. Il Notaio delegato AVVISA ai sensi dell'art. 591 bis cod. proc. civ. della vendita con incanto degli immobili pignorati -in calce descritti e stabilisce le seguenti modalità e condizioni: 1) la vendita avrà luogo in un unico lotto: prezzo base Euro 53.000,00 offerte in aumento Euro 1.000,00 2) L'incanto avrà luogo avanti il Notaio delegato presso il suo Studio in Varese, in Via Finocchiaro Aprile n.5, il giorno 5 aprile 2006 alle ore 8.30. DESCRIZIONE DEGLI IMMOBILI in BESANO (VA), con accesso dalla via Pozzo n.1: appartamento di civile abitazione al piano secondo con annessa cantina al piano seminterrato e soffitta al piano sottotetto, il tutto censito al N.C.E.U. del Comune di Besano, alla partita 1000511, come segue: - Fg 1, mappale 351 sub.502, via Pozzo n.1, P S1-2-3, cat A/4, cl 5, vani 3,5, sup cat 55, R.C. Euro 135,57 (Lire 262.500). Per ulteriori informazioni sull'incanto, rivolgersi allo studio Notaio CARLO GAUDENZI, tel. 0332/283.060 - fax 0332/835940, e-mail: carlogau@tin.it.

Sezione Esecuzioni Civili - G.E. dott.ssa FUMAGALLI. Espropriazione immobiliare R.G.E. 43/2004, delegata al Notaio in Varese Carlo GAUDENZI, Via Finocchiaro Aprile n.5. Il Notaio delegato AVVISA ai sensi dell'art. 591 bis cod. proc. civ. della vendita con incanto degli immobili pignorati -in calce descritti e stabilisce le seguenti modalità e condizioni: 1) la vendita avrà luogo in UN UNICO LOTTO: prezzo base Euro 70.000,00 offerte in aumento Euro 1.000,00. (Il Signor Giudice dell'Esecuzione può sospendere la vendita ai sensi dell'art. 586 c.p.c.). 2) L'incanto avrà luogo avanti il Notaio delegato presso il suo Studio in Varese, in Via Finocchiaro Aprile n.5, il giorno 4 maggio 2006 alle ore 8.30. DESCRIZIONE DEGLI IMMOBILI in CASTIGLIONE OLONA (VA), consistenti in: appartamento di civile abitazione disposto sui piani primo e secondo sottotetto, il tutto censito al N.C.E.U. del Comune di Castiglione Olona, come segue: - Fg 9, mappale 1292 sub. 15, via Giuseppe Mazzini n.1, P1-2, categoria A/4, classe 7, vani 3,5, R.C. Euro 142,80. Per ulteriori informazioni sull'incanto, rivolgersi allo studio Notaio CARLO GAUDENZI, tel. 0332/280.318 - fax 0332/282869, e-mail: carlogau@tin.it.

Sezione Esecuzioni Civili - G.E. dott. LUALDI. Espropriazione immobiliare R.G.E. 53/2000, delegata al Notaio in Varese Carlo GAUDENZI, Via Finocchiaro Aprile n.5. Il Notaio delegato AVVISA ai sensi dell'art. 591 bis cod. proc. civ. della vendita con incanto degli immobili pignorati -in calce descritti e stabilisce le seguenti modalità e condizioni: 1) la vendita avrà luogo in un unico lotto: prezzo base Euro 225.000,00 offerte in aumento Euro 2.000,00. 2) L'incanto avrà luogo avanti il Notaio delegato presso il suo Studio in Varese, in Via Finocchiaro Aprile n.5, il giorno 4 maggio 2006 alle ore 9.00. DESCRIZIONE DEGLI IMMOBILI. Entità immobiliari in Comune Amministrativo e Censuario di BESANO, via del Sole n.13, consistenti in: a) piena proprietà (essendosi la nuda proprietà consolidata con usufrutto in data 8/6/99) di: *) fabbricato di civile abitazione di tipologia bifamiliare composto da appartamento al piano rialzato e appartamento al piano primo con annessi sottotetto e locali accessori al piano seminterrato, censito al N.C.E.U. del Comune di Besano, come segue: - Fg 3, mappale 1882 sub.1, via del Sole n.13, piano T, cat A/3, classe 1, vani 5, R.C. Euro 216,91 (Lire 420.000); - Fg 3, mappale 1882 sub.2, via del Sole n.13, piano 1-S1, cat A/3, classe 1, vani 6, R.C. Euro 260,29 (Lire 504.000); edificato sull'area censita in N.C.T. del Comune di Besano, come segue: - Foglio 9, mappale 3334, prato di 2^, di ettari 0 are 10 centiare 65, R.D. Euro 1,93 (Lire 3.728), R.A. Euro 1,93 (Lire 3.728); *) area pertinenziale e adiacente censita in N.C.T. del Comune di Besano, come segue: - Foglio 9, mappale 3326, prato di 2^, di ettari 0 are 0 centiare 54, R.D. Euro 0,1 (Lire 189), R.A. Euro 0,1 (Lire 189); - Foglio 9, mappale 3157, prato di 3^, di ettari 0 are 1 centiare 25, R.D. Euro 0,16 (Lire 313), R.A. Euro 0,16 (Lire 313); - Foglio 9, mappale 3329, prato di 2^, di ettari 0 are 7 centiare 90, R.D. Euro 1,43 (Lire 2.765), R.A. Euro 1,43 (Lire 2.765); - Foglio 9, mappale 3336, prato di 3^, di ettari 0 are 11 centiare 40, R.D. Euro 1,47 (Lire 2.850), R.A. Euro 1,47 (Lire 2.850). (N.B.: Il foglio 9 è un foglio logico che corrisponde al foglio catastale n.3). b) 1/2 (un mezzo) della piena proprietà: *) terreni adiacenti ai beni descritti al precedente punto a), censiti in N.C.T. del Comune di Besano, come segue: - Foglio 9, mappale 1877, prato di 2^, di ettari 0 are 17 centiare 10, R.D. Euro 3,09 (Lire 5.985), R.A. Euro 3,09 (Lire 5.985). (N.B.: Il foglio 9 è un foglio logico che corrisponde al foglio catastale n.3). Per ulteriori informazioni sull'incanto, rivolgersi allo studio Notaio CARLO GAUDENZI, tel. 0332/283.060 - fax 0332/835940, e-mail: carlogau@tin.it.

JUST COLOUR
l'acqua che colora il tuo sorriso

GESSI

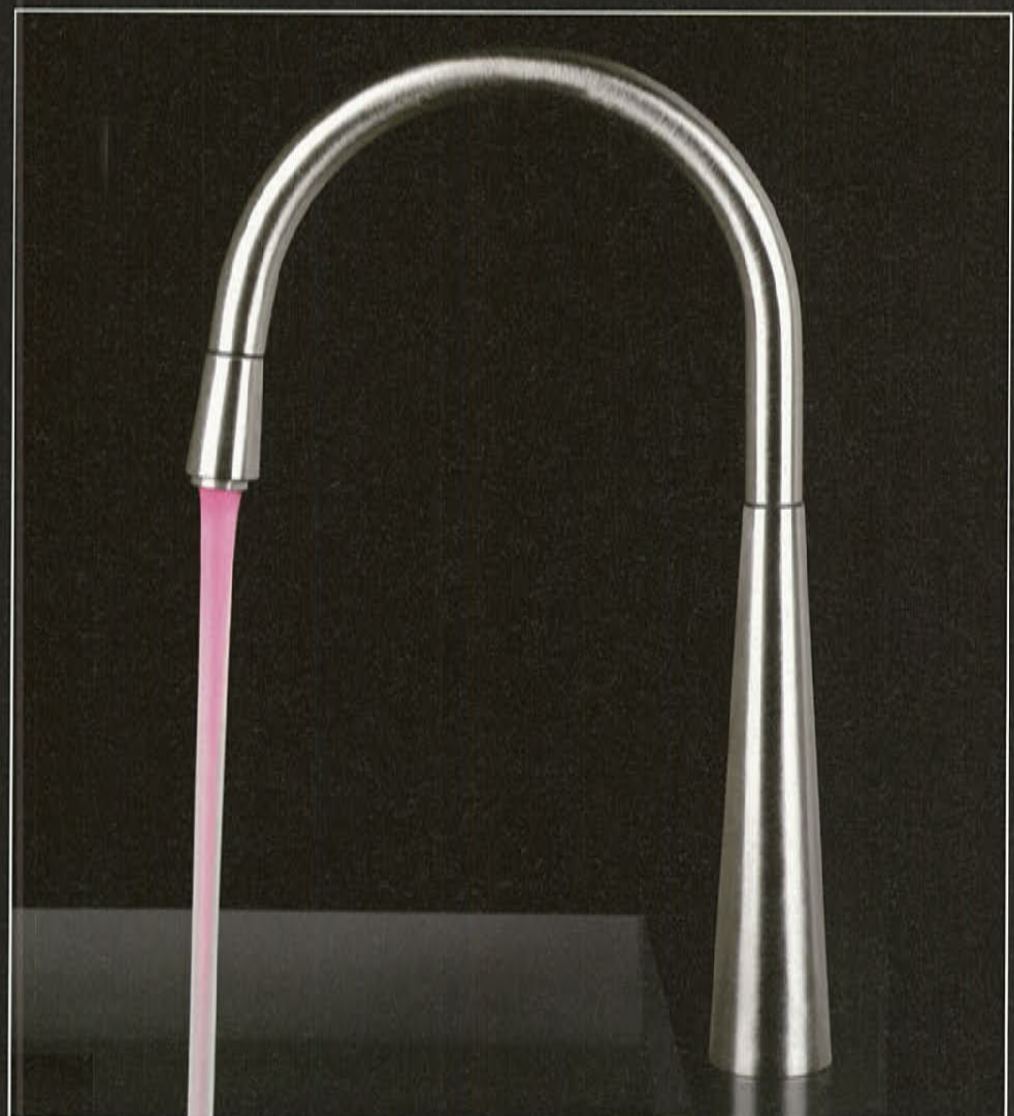
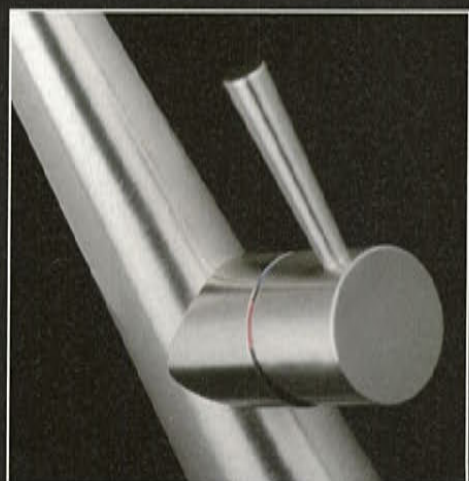
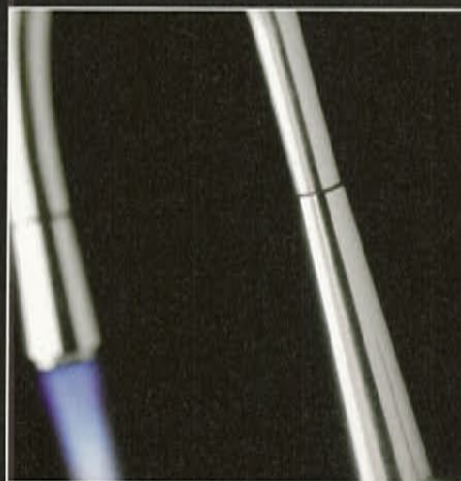

Praga - Repubblica Ceca

Realizzazione di complesso polifunzionale

- **Complesso residenziale:** n° 700 appartamenti
- **Uffici:** superficie totale mq. 5.700
- **Albergo:** n° 180 camere
- **Commerciale:** superficie totale mq. 4.000
- **Parcheggi interrati:** n° 1.100 posti auto
- **Superficie a verde:** mq. 30.000



Sviluppo immobiliare
e Project Management

www.fim.bz